Евгений Валерьевич ЛЕЖНЕВ:

– Моему сыну четыре с половиной года и мне некуда его сводить в городе, кроме магазина. Недавно возил его в парк, в Челябинск, но каждый раз туда не поедешь. А у кого-то и вовсе такой возможности нет. Хотелось бы, чтобы в Каслях обратили внимание на организацию досуга детей, построили постоянно действующий развлекательный центр, открыли побольше спортивных секций или хотя бы, как в соседнем городе, организовали в каком-нибудь супермаркете большую детскую комнату с качелями, бильярдом, игрушками, чтобы ребёнок мог, придя в магазин с родителями, поиграть там.

Р. Р.

АНОНС

В следующем номере — музейные ценности

Красное знамя

Общественно-политическая газета

Издается с 8 января 1931 года

31 ИЮЛЯ 2015 ГОДА, ПЯТНИЦА, №55 (11284)

kasli-gazeta.ru

Гости фестиваля раскрашивают друг друга во все цвета радуги

Я тоже так хочу

Фестиваль «Будь в теме!» собрал в Каслях спортсменов из разных городов области

Подготовка к празднику началась задолго до назначенной даты. Надо было решить много организационных вопросов, установить турники и брусья на площадке для воркаута, оповестить потенциальных участников фестиваля, закупить призы и так далее.

К чести организаторов — Молодёжного общественного совета при главе КМР, отдела по делам детей и молодёжи – надо признать, что они отлично с этим справились.

Фестиваль дворовых видов спорта и творчества «Будь в теме!» состоялся! Даже дождь, ливший с перерывами практически весь день, не смог этому помешать. Впервые в Каслях День молодёжи проводился в таком формате. Были естественные сомнения у устроителей – всё ли получится, но очень заманчивой показалась сама идея. И она себя оправдала!

Праздник открылся флешмобом девочек из танцевального коллектива «Александрит», которые под дождём заводили танцем собравшихся зрителей. До этого с приветственными словами обратились к собравшимся Лариса Лобашова и Елена Халдина. Они пожелали всем спортсменам и исполнителям успеха. Пока шла регистрация участников фестиваля, свои песни и танцы дарили публике юные артисты местных творческих коллективов. Но вот ведущий объявил о начале соревнований, и все спортсмены разошлись по своим площадкам. А на сцене остались конкурсанты номинаций «рэп», «хип-хоп» и «брейкинг».

Зрители тоже разделились по интересам: часть осталась у главной сцены, а остальные пошли болеть за участников спортивных состязаний. Мне же для полноты картины надо было успеть везде. Но когда пытаешься объять необъятное, то, как правило, обязательно что-то пропускаешь. Работали все заявленные площадки, все они располагались вокруг здания ДК. Хотелось подольше постоять возле турников и брусьев, чтобы увидеть мастерство каждого участника. Надо сказать, что этим парням пришлось труднее всего: показывать класс на намокших перекладинах не только сложно, но и опасно. Хотя, дождь добавил экстрима в каждый вид соревнований; исполнение трюков на стропе или на велосипедах осложнялось вдвое.

Нешуточные баталии развернулись на поле, где каслинская команда померилась силами в русском футболе с командой гостей из Снежинска. Русский футбол — это новый вид спорта, зародившийся в Челябинске, смесь традиционной забавы «стенка на стенку», группового бокса и американского футбола. Парни дрались самозабвенно, не обошлось без рассечения переносицы. Азарт этой игры передался и болельщикам, они эмоционально поддерживали игроков. Наши бойцы оказались на высоте и победили соперников.

На баскетбольной площадке шли встречи нескольких команд по стритболу. Зрителей и здесь хватало. А рядом расцвечивал стену трансформаторной будки в технике «граффити» Сергей Алфёров, тот самый, который облагородил несколько остановок в городе, сделав их ярче и веселее.

Продолжение на 2-й стр.

Каслинские спортсмены одержали уверенную победу в русском футболе

Виталина Ларионова из Челябинска исполняет трюки на стропе

ПРЯМАЯ РЕЧЬ

Татьяна КАЗАКОВА:

– Несмотря на то, что шёл дождь, никто не побоялся выступать. Фестиваль прошёл на позитивной волне. Все площадки были открыты, много было спортсменов из соседних городов. Очень порадовал праздник красок холи и ди-джей из Екатеринбурга. Даже солнышко выглянуло. Масса впечатлений, я очень довольна.

КОРОТКО

ВЧЕРА. В администрации района оргкомитет обсудил вопросы подготовки к Дню физкультурника, который состоится 8 августа на стадионе поселка Лобашова. Его программа включает в себя несколько видов спорта, в том числе: мини-футбол, волейбол, шашки, шахматы. Для детей пройдут «Веселые старты». Принять участие в районном празднике спорта приглашаются все жители и гости города. Каждый желающий может сдать нормы ГТО. День физкультурника состоится в любую погоду.

СЕГОДНЯ. На заводе архитектурно-художественного литья ожидают приезд первого заместителя губернатора области Олега Климова. В рамках запланированных еженедельных визитов в наш район, он побывает также на ОАО «Радий», Вишневогорском ГОКе, в Каслинском лесничестве и пожарной части. Кроме знакомства с возможностями предприятий и учреждений, его интересует воздействие производственной деятельности на окружающую среду, вопросы лесных отношений, безопасность.

ЗАВТРА. В образовательных учреждениях района продолжится подготовка к новому учебному году. Помимо текущего ремонта в Вишневогорской школе ведется ремонт системы отопления, в Бузлинской — ремонт спортзала, в детском саду №11 «Родничок» частично отремонтируют кровлю. В некоторых дошкольных учреждениях и школах заменят окна. На эти цели выделено свыше 1 млн рублей. Проверка готовности учреждений к новому учебному году начнется с 13 августа.

Л. Н.

Я тоже так хочу

Фестиваль «Будь в теме!» собрал в Каслях спортсменов из разных городов области

Начало на 1-й стр.

Вернувшись вновь на площадь перед Дворцом культуры, я поняла, что пропустила выступления силачей – гиревиков и армрестлеров. Они «отстрелялись» первыми и уже получали заслуженные дипломы, призы и кубки. В армрестлинге самым сильным среди участников в весе до 73 килограммов стал каслинский спортсмен Аркадий Айрапетов. Ещё у одного нашего земляка Никиты Орешкина – третий результат в личном зачёте.

Все другие награждения состоялись по мере того, как заканчивались соревнования в том или ином виде спорта. Наши спортсмены отличились в слэклайне: Павел Кулиш занял первое место в личном зачёте, а Алексей Новиков победил в номинации «Лучший трюк». У Павла Казакова второе место в троеборье по воркауту, а среди младших в номинации «Фристайл» третье место занял Александр Смирнов. Ребята из Вишневогорска Константин Князев и Максим Киселёв взяли два первых места в гиревом спорте. В состязании рэперов каслинская группа «Lapas» была второй. В конкурсе фотографий и рисунков в разных возрастных группах победителями стали Екатерина Снедкова, Александр Журавлёв, Анна Екимова и Анастасия Смирнова.

Перемежалось всё танцевальным марафоном, который вёл зажигательный ди-джей из Екатеринбурга, и холи-красками, которые разбавили ненастный день всеми цветами радуги. Краски продавали тут же, любой желающий мог приобрести их. Фестиваль холи пришёл к нам из Индии, где традиционно отмечается в марте, знаменуя приход весны. Если бы день был солнечным, зрелище выглядело бы гораздо красочнее и ярче, да и народу бы собрало больше. Я несколько раз за вечер успела вымокнуть под дождём и обсохнуть. Но тем, кто пришёл и остался до конца праздника, плохая погода, похоже, нипочём. Вскоре после начала дискотеки вокруг уже редко можно было увидеть лицо, нетронутое краской. Школьники и ребята постарше бегали друг за другом с пакетиками цветных порошков, рассыпая их направо и налево.

Среди всей этой кутерьмы и грохота дискотеки мне всё же удалось побеседовать с некоторыми зрителями и участниками фестиваля. Все они сходятся в одном: праздник удался, несмотря на дождь. Ново, необычно, интересно, весело. Матвей Баженов со своими друзьями приехали на трюковых велосипедах из Озёрска. О фестивале узнали от своего друга из молодёжной палаты, решили принять участие. И не зря – все три первые ступени пьедестала за озерчанами.

Фестиваль – это всегда новые встречи, знакомства, впечатления. Вот и я познакомилась с хорошими ребятами – воркаутерами из города Верхний Уфалей. Павел Губатюк и Иван Высочанский не только приехали сами выступить, но и привезли с собой младших школьников, которых опекали во время соревнования и после. О фестивале узнали из социальной сети «ВКонтакте». Почти все члены их сплочённой команды были награждены за призовые места.

Очень тронула меня история, рассказанная Павлом. Занятия спортом вопреки запрету врачей помогли ему подняться из инвалидного кресла. Трудно поверить, глядя на человека, который семьдесят раз отжался на брусьях и сто раз от земли, что когда-то он был прикован к креслу. Воркаут — любимый вид спорта, но не единственное занятие, играют ребята и в волейбол, баскетбол, предпочитая спорт сидению на диване.

— Это нам нравится, это жизнь, стремление к чему-то. Фестиваль классный, организаторы молодцы, спасибо им большое. Погода не главное, главное – люди, общение. Познакомились с хорошими ребятами, будем общаться «ВКонтакте» и приезжать друг к другу, – поделился впечатлениями Павел.

На площадке воркаута я услышала, как маленький парнишка, глядя на исполнение сложного элемента спортсменом, сказал: «Я тоже так хочу». Может быть, ради этого и стоило провести фестиваль дворовых видов спорта.

Любовь САФАРОВА

Кирилл Соколов демонстрирует свою силу поклонницам

Команда воркаутеров из Верхнего Уфалея взяла почти все призовые места

Ирина Яскина и Татьяна Зацепина померились силой в армрестлинге

Сергей Алфёров рисует граффити

Павел Кулиш занял 1-е место в слэклайне

Флешмоб участниц танцевального коллектива «Александрит»

Ребята из Озерска приехали в Касли на трюковых велосипедах BMX

Зрителям дождь не помеха

Отрабатываются трюки перед выступлением

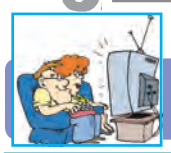

ПРОГРАММА ТЕЛЕВИДЕНИЯ с 3 по 9 августа

3 АВГУСТА. ПОНЕДЕЛЬНИК

Первый

05:00 «Доброе утро»
09:00 Новости
09:10 «Контрольная закупка» (12+)
09:40 «Женский журнал» (12+)
09:50 «Жить здорово!» (12+)
10:55 «Модный приговор» (12+)
12:00,15:00 Новости (с с/т)
12:20 «Сегодня вечером» (16+)
14:25 «Без свидетелей» (16+)
15:10 «Мужское / Женское» (16+)
17:00 «Наедине со всеми» (16+)
18:00 «Вечерние новости» (с с/т)
18:45 «Давай поженимся!» (16+)
19:50 «Пусть говорят» (16+)
21:00 «Время»
21:30 Т/с «ДОМ С ЛИЛИЯМИ» (16+)
23:40 «Городские пижоны». «Как избежать наказания за убийство» (18+)
01:15 Х/ф «ОБЕЗЬЯНЬЯ КОСТЬ» (16+)

Отпуск в сентябре. Канал Россия. Культура 15:10

Режиссер: Виталий Мельников
Год: 1979
Жанр: мелодрама
Актеры: Олег Даль, Ирина Купченко, Ирина Резникова, Наталья Гундарева, Наталья Миколышина, Юрий Богатырёв, Геннадий Богачёв, Николай Бурляев, Евгений Леонов и другие.

...Сорокалетний Витя Зилов задыхается в тусклой атмосфере провинциальной жизни. И даже водка - традиционное российское "лекарство от тоски" - не делает его счастливее. Зилову противна ложь, а в этой проклятой жизни то и дело приходится лгать. И мысли о бессмысленности бытия и самоубийстве все чаще приходят ему в голову... Казалось бы, герою фильма жить да радоваться: он окружен верными друзьями, его любят женщины, у него неплохая работа, налаженный семейный быт. Только одним небесам его обделили - доброй душой, способностью любить и сострадать. Мучая других, он и сам мучается, оказываясь в конце концов на грани самоубийства. Однажды, проснувшись, он видит в своей комнате венки от безутешных друзей. Что это - неудачная шутка или грустное напоминание, что мертвыми бывают и живые люди?

РОССИЯ 1

05:00,09:15 «Утро России»
09:00,11:00 «Вести»
10:00 «О самом главном» (12+)
11:35,14:30 «Вести» - Южный Урал» (Ч)
11:55 Т/с «ТАЙНЫ СЛЕДСТВИЯ» (12+)
12:55 «Особый случай» (12+)
14:00,17:00 «Вести»
14:50 Вести. Дежурная часть
15:00 Т/с «МАРЬИНА РОЩА» (12+)
17:10,19:35 «Вести» - Южный Урал» (Ч)
17:30,20:00 «Вести»
18:15 «Прямой эфир» (12+)
20:50 «Спокойной ночи, малыши!» (0+)
21:00 Т/с «СВОЯ ЧУЖАЯ» (12+)
22:55 Т/с «ЧУЖОЕ ГНЕЗДО» (12+)
00:50 Х/ф «ТАБАЧНЫЙ КАПИТАН» (0+)
02:45 Т/с «ПРОСТИ МЕНЯ, МАМА» (12+)

НТВ

06:00 «Солнечно. Без осадков» (12+)
08:10 Т/с «ВОЗВРАЩЕНИЕ МУХТАРА» (16+)
10:00,13:00 «Сегодня»
10:20 Т/с «ДОРОЖНЫЙ ПАТРУЛЬ» (16+)
12:00 «Суд присяжных» (16+)
13:20 «Суд присяжных. Окончательный вердикт» (16+)
14:30 «Обзор. Чрезвычайное происшествие» (16+)
15:00,16:20 Т/с «МОСКВА. ТРИ ВОКЗАЛА» (16+)
16:00,19:00 «Сегодня»
19:40 Т/с «НОВАЯ ЖИЗНЬ СЫЩИКА ГУРОВА» (16+)
21:30 Т/с «ШЕФ» (16+)
23:30 «Сегодня»
23:50 «Закон и порядок» (18+)
01:45 «Спето в СССР» (12+)
02:40 Т/с «ХОЛМ ОДНОГО ДЕРЕВА» (12+)

ТНТ

07:00 М/с «Кунг-фу панда: Удивительные легенды» (12+)
07:30 М/с «Губка Боб - квадратные штаны» (12+)
08:25 М/с «Пингвины из «Мадагаскара» (12+)
09:00 «Дом-2. Lite» (16+)
10:30 «Битва экстрасенсов» (16+)
11:30 Х/ф «3 ДНЯ НА УБИЙСТВО» (12+)
14:00 Т/с «УНИВЕР» (16+)
14:30 Т/с «ИНТЕРНЫ» (16+)
20:00 Т/с «САШАТАНЯ» (16+)
20:30 Т/с «ФИЗРУК» (16+)
21:00 «Комеди Клаб» (16+)
22:00 Т/с «ЗАКОН КАМЕННЫХ ДЖУНГЛЕЙ» (16+)
23:00 «Дом-2. Город любви» (16+)
00:00 «Дом-2. После заката». Спецвключение (16+)
01:00 Х/ф «ВЕЛИКОЛЕПНАЯ АФЕРА» (16+)

ТВ Центр

06:00 «Настроение» (12+)
08:10 Х/ф «ПАНДОРА» (16+)
11:30,14:30 «События»
11:50, 15:10 «ПАНДОРА». Продолжение (16+)
14:50,21:45 «Петровка, 38» (16+)
17:30,22:00 «События»
17:50 «Осторожно, мошенники!» (16+)
18:20 «Право голоса» (16+)
19:30 «Город новостей»
19:45 Т/с «ЖИЗНЬ И ПРИКЛЮЧЕНИЯ МИШКИ ЯПОНЧИКА» (16+)
22:20 «Приштинский бросок» (16+)
22:55 «Без обмана». «Медовая ловушка» (16+)
23:50 «События»
00:10 Д/с «Династія. Дважды освободитель» (12+)
01:00 «Тайны нашего кино». «Экипаж» (12+)
01:30 Х/ф «ОТЕЦ БРАУН-2» (16+)

РОССИЯ К

07:00,08:30 «Euronews»
08:00 «Вести» - Южный Урал» (Ч)
10:00,15:00 Новости культуры
10:15 «Наблюдатель»
11:15,22:00 Х/ф «МИХАЙЛО ЛОМОНОСОВ». «ОТ НЕДР СВОИХ» (*)
12:35 «Линия жизни». Александр Митта
13:30 Д/ф «Дворец каталонской музыки в Барселоне. Сон, в котором звучит музыка»
13:45 Х/ф «ПОЗДНИЙ РЕБЕНОК» (*)
14:50 Д/ф «Фенимор Купер»
15:10 Х/ф «ОТПУСК В СЕНТЯБРЕ» (*)
17:35 «Мир из-за столика». Прага
18:05 Д/ф «Дух дышит, где хочет...»
19:00,23:15 Новости культуры
19:15 «Неизвестный Петергоф». «В поисках утраченного»
19:45 «Спокойной ночи, малыши!»
19:55 Д/ф «Я буду выглядеть смешно. Татьяна Васильева»
20:35 «Абсолютный слух»
21:15 Д/ф «Михаил Бонч-Бруевич. Первый красный генерал»
23:30 «Худсовет»
23:35 Х/ф «ВРЕМЯ ДЛЯ РАЗМЫШЛЕНИЙ» (*)
00:45 Д/ф «Альфред Шнитке. Дух дышит, где хочет...»
01:40 «Полиглот». Выучим французский за 16 часов! № 1 (*)
02:25 Концерт

РЕН ТВ

05:00 «Секретные территории». «Апокалипсис. Обратный отсчет» (16+)
06:00,13:00 «Званый ужин» (16+)
07:00 «Смотреть всем!» (16+)
08:30,12:30 «Новости» (16+)
09:00 «Военная тайна» с Игорем Прокопенко (16+)
11:00 «Документальный проект». «Рай обреченных» (16+)
12:00,16:00 «Информационная программа 112» (16+)
14:00 Х/ф «БРАТ» (16+)
16:30,19:30 «Новости» (16+)
17:00 «Тайны мира» с Анной Чапман (16+)
18:00 «Документальный проект» (16+)
19:00 «Информационная программа 112» (16+)
20:00 Х/ф «БУМЕР» (16+)
22:00,01:30 «Водить по-русски» (16+)
23:00 «Новости» (16+)
23:25,02:00 Т/с «БОРДЖИА» (18+)

РОССИЯ 2

08:30 «Панорама дня. Live» (16+)
10:30,01:05 Х/ф «ЗАГОВОРЁННЫЙ. ИГЛА» (16+)
12:10,02:50 «Эволюция» (16+)
13:45,19:00 «Большой спорт» (12+)
14:05 Х/ф «КОТОВСКИЙ» (16+)
15:55 Чемпионат мира по водным видам спорта. Прыжки в воду. Хай-дайвинг. 27 м. Мужчины. Прямая трансляция из Казани
18:05 «Сухой. Выбор цели» (16+)
19:25 Чемпионат мира по водным видам спорта. Плавание. Прямая трансляция из Казани
21:00 «Большой спорт» (12+)
21:20 Х/ф «ПОДСТАВА» (16+)

СТС

06:00 М/с «Октонавты» (0+)
06:30 М/с «Чаплин» (6+)
06:45 М/с «Каспер, который живёт под крышей» (0+)
08:00 «Успеть за 24 часа» (16+)
09:00,13:30 «Горкин тур» (16+)
09:30 Т/с «МАРГОША» (16+)
11:30 Х/ф «ПОВЕЛИТЕЛЬ СТИХИЙ» (0+)
14:00 Шоу «Уральских пельменей». «Виза есть - ума не надо!» (16+)
15:30,19:00 Т/с «ВОРОНИНЫ» (16+)
16:30 Шоу «Уральских пельменей». «Год в сапогах» (16+)
18:00 «Уральские пельмени. Зарубежное» (16+)
18:30,00:00 «Городские новости. Челябинск в деталях» (16+)
20:00 Т/с «КУХНЯ» (12+)
21:30 Х/ф «СОННАЯ ЛОЩИНА» (12+)
23:30 «Уральские пельмени. Звёзды» (16+)
00:30 «Большая разница» (12+)
01:35 «6 кадров» (16+)
01:45 Х/ф «ЛАВ.NET» (18+)

ТВ-3

06:00 М/ф
09:30 Д/ф «Знахарки» (12+)
12:30 Д/ф «Городские легенды. Новосибирск. Месть Алтайской принцессы» (12+)
13:00 «Х-версии. Громкие дела» (12+)
14:00 Д/ф «Охотники за привидениями» (16+)
15:00 «Мистические истории» (16+)
16:00 Д/ф «Гадалка» (12+)
17:00 Т/с «СЛЕПАЯ» (12+)
18:00,01:00 «Х-версии. Другие новости» (12+)
18:30 Т/с «ПЯТАЯ СТРАЖА» (16+)
19:30 Т/с «КАСЛ» (12+)
21:15 Т/с «КОСТИ» (12+)
23:00 Х/ф «РОКОВОЕ ЧИСЛО 23» (16+)
01:30 Х/ф «ЛУЧШИЙ ДРУГ ЧЕЛОВЕКА» (16+)

ОТВ

05:00,16:55 М/ф
05:30,09:00 «Итоги. Время новостей» (16+)
06:00 «Наше утро»
09:30 «Челбаскет» (12+)
09:45 «Происшествия недели» (16+)
10:00 «Детективные истории» (16+)
10:30 Т/с «ЛЮБОВЬ КАК ЛЮБОВЬ» (12+)
11:30 Т/с «НЕУДАЧНИКОВ.NET» (16+)
13:30,01:40 «Великая Отечественная. Неизвестная война» (0+)
14:30 Х/ф «КНЯЗЬ ВЕТРА» (12+)
17:40 «Наш сад» (12+)
18:00 «Зона особого внимания» (16+)
18:05 «Оружие победы» (12+)
18:15 «Сфера самоуправления» (16+)
18:30,21:30 «Время новостей» (16+)
19:00 «Моя правда. ВИА ГРА» (16+)
20:00 «В мире звезд. Звезды в образе»
21:00 «Антология антитеррора» (16+)
22:00 «Моя правда. Гр. «Блестящие» (16+)
23:00 «День». УрФО (16+)
23:30 «Время новостей» (16+)
00:00 Т/с «ЖУРОВ» (16+)

Домашний

06:30 «Экономь с Джейми» (16+)
07:00 «Медсовет» (16+)
07:30 «Сделай мне красиво» (16+)
08:00 «По делам несовершеннолетних» (16+)
09:35 «Давай разведёмся!» (16+)
10:35 «Понять. Простить» (16+)
11:15 «Клуб бывших жён» (16+)
12:15 «Моя свадьба лучше!» (16+)
13:15 Т/с «ДЕТИ АРБАТА» (12+)
14:00,18:00 «Телефакт» (16+)
14:10 «Мамочки» (16+)
14:30 «ДЕТИ АРБАТА». Продолжение (12+)
18:30 «Дела домашние» (16+)
19:00 Т/с «НЕ РОДИСЬ КРАСИВОЙ» (12+)
20:45 Т/с «ДОКТОР ХАУС» (16+)
21:30,23:00 «Телефакт» (16+)
22:00 «ДОКТОР ХАУС». Продолжение (16+)
23:30 «Рублёвка на выезде» (16+)
00:30 Х/ф «ОТЦОВСКИЙ ИНСТИНКТ» (16+)
02:25 Д/с «Быть с ним» (16+)

4 АВГУСТА. ВТОРНИК

Первый

05:00 «Доброе утро»
09:00,12:00 Новости
09:10 «Контрольная закупка» (12+)
09:40 «Женский журнал» (12+)
09:50 «Жить здорово!» (12+)
10:55 «Модный приговор» (12+)
12:20 Т/с «ДОМ С ЛИЛИЯМИ» (16+)
14:25 «Без свидетелей» (16+)
15:00 Новости (с с/т)
15:10 «Мужское / Женское» (16+)
17:00 «Наедине со всеми» (16+)
18:00 «Вечерние новости» (с с/т)
18:45 «Давай поженимся!» (16+)
19:50 «Пусть говорят» (16+)
21:00 «Время»
21:30 Т/с «ДОМ С ЛИЛИЯМИ» (16+)
23:40 «Городские пижоны». «Как избежать наказания за убийство» (18+)
01:15 Х/ф «28 ДНЕЙ СПУСТЯ» (18+)

РАСПРОДАЖА
Предприятие в г. Касли реализует
ПИЛОМАТЕРИАЛ ХВОЙНЫХ ПОРОД ПО СНИЖЕННЫМ ЦЕНАМ
4900 руб./1 куб.м.
ДОСКА: 25х100х2, 25х150х2, 25х200х2, 25х100х3, 25х150х3, 25х200х3, 25х100х4.
ДОСКА заборная — 1800 руб./куб.м.
Возможна доставка по г. Касли
Тел.: 8-9322077898.

РОССИЯ 1

05:00,09:15 «Утро России»
09:00,11:00 «Вести»
10:00 «О самом главном» (12+)
11:35,14:30 «Вести» - Южный Урал» (Ч)
11:55 Т/с «ТАЙНЫ СЛЕДСТВИЯ» (12+)
12:55 «Особый случай» (12+)
14:00,17:00 «Вести»
14:50 Вести. Дежурная часть
15:00 Т/с «МАРЬИНА РОЩА» (12+)
17:10,19:35 «Вести» - Южный Урал» (Ч)
17:30,20:00 «Вести»
18:15 «Прямой эфир» (12+)
20:50 «Спокойной ночи, малыши!» (0+)
21:00 Т/с «СВОЯ ЧУЖАЯ» (12+)
22:55 Т/с «ЧУЖОЕ ГНЕЗДО» (12+)
00:50 Х/ф «ДОЖДЬ В ЧУЖОМ ГОРОДЕ» (12+)

НТВ

06:00 «Солнечно. Без осадков» (12+)
08:10 Т/с «ВОЗВРАЩЕНИЕ МУХТАРА» (16+)
10:00,13:00 «Сегодня»
10:20 Т/с «ДОРОЖНЫЙ ПАТРУЛЬ» (16+)
12:00 «Суд присяжных» (16+)
13:20 «Суд присяжных. Окончательный вердикт» (16+)
14:30 «Обзор. Чрезвычайное происшествие» (16+)
15:00,16:20 Т/с «МОСКВА. ТРИ ВОКЗАЛА» (16+)
16:00,19:00 «Сегодня»
19:40 Т/с «НОВАЯ ЖИЗНЬ СЫЩИКА ГУРОВА» (16+)
21:30 Т/с «ШЕФ» (16+)
23:30 «Сегодня»
23:50 «Закон и порядок» (18+)
01:45 «Как на духу» (16+)
02:45 «Дикий мир» (0+)

ТНТ

07:00 М/с «Кунг-фу панда: Удивительные легенды» (12+)
07:30 М/с «Губка Боб - квадратные штаны» (12+)
08:25 М/с «Пингвины из «Мадагаскара» (12+)
09:00 «Дом-2. Lite» (16+)
10:30 «Битва экстрасенсов» (16+)
11:30,14:30 Т/с «РЕАЛЬНЫЕ ПАЦАНЫ» (16+)
13:30 Т/с «УНИВЕР» (16+)
20:00 Т/с «САШАТАНЯ» (16+)
20:30 Т/с «ФИЗРУК» (16+)
21:00 «Комеди Клаб» (16+)
22:00 Т/с «ЗАКОН КАМЕННЫХ ДЖУНГЛЕЙ» (16+)
23:00 «Дом-2. Город любви» (16+)
00:00 «Дом-2. После заката». Спецвключение (16+)
01:00 Х/ф «ГАРОЛЬД И КУМАР: ПОБЕГ ИЗ ГУАНТАНАМО» (16+)

ТВ Центр

06:00 «Настроение» (12+)
08:15 Х/ф «ДОРОГОЙ МОЙ ЧЕЛОВЕК» (0+)
10:25 Д/ф «Георгий Юматов. О герое былых времен» (12+)
11:30,14:30 «События»
11:50 Х/ф «ВРЕМЯ ГРЕХОВ» (16+)
13:40 «Мой герой» (12+)
14:50,19:30 «Город новостей»
15:10 «Без обмана». «Медовая ловушка» (16+)
16:00,17:50 Т/с «ЧИСТО АНГЛИЙСКОЕ УБИЙСТВО» (12+)
17:30,22:00 «События»
18:20 «Право голоса» (16+)
19:45 Т/с «ЖИЗНЬ И ПРИКЛЮЧЕНИЯ МИШКИ ЯПОНЧИКА» (16+)
21:45 «Петровка, 38» (16+)
22:20 «Осторожно, мошенники!» (16+)
22:55 «Удар властью. Борис Березовский» (16+)
23:50 «События»
00:10 Х/ф «ЛЮБИТЬ И НЕНАВИДЕТЬ. КОРОЛЕВСКИЙ СОРНЯК» (12+)

РОССИЯ К

06:30,08:30 «Euronews»
08:00 «Вести» - Южный Урал» (Ч)
10:00,15:00 Новости культуры
10:15 «Наблюдатель»
11:15 Х/ф «МИХАЙЛО ЛОМОНОСОВ». «ОТ НЕДР СВОИХ» (*)
12:30 «Правила жизни»
13:00 Д/с «Нефронтовые заметки»
13:25,01:40 Д/ф «Ваттовое море. Зеркало небес»
13:45 Х/ф «ВРЕМЯ ДЛЯ РАЗМЫШЛЕНИЙ» (*)
14:50 Д/ф «Антуан Лоран Лавуазье»
15:10 «Медные трубы. Алексей Сурков»
15:35 «Полиглот». Выучим французский за 16 часов! № 1 (*)
16:20 К 80-летию со дня рождения Марии Биешу. «Молдавская примадонна»
16:50 Д/ф «Брюгген. Северный плацдарм Ганзейского союза»
17:05,00:55 Избранные шедевры П.И.Чайковского. Симфония №5. Юрий Темирканов и Академический симфонический оркестр Санкт-Петербургской филармонии им.Д.Д.Шостаковича
17:50 «Мир из-за столика». Женева
18:20 Д/ф «Матч столетия. Русские против Фишера»
19:00,23:15 Новости культуры
19:15 «Неизвестный Петергоф». «Завтрак на траве»
19:45 «Спокойной ночи, малыши!»
19:55 «Больше, чем любовь»
20:35 «Абсолютный слух»
21:15 Д/ф «Дело «Весна»
22:00 Д/ф «Михайло Ломоносов». «От недр своих» (*)
23:30 «Худсовет»
23:35 Х/ф «ОН, ОНА И ДЕТИ» (*)
01:55 «Полиглот». Выучим французский за 16 часов! № 2 (*)
02:40 Д/ф «Раммельсберг и Гослар - рудники и город рудокопов»

РЕН ТВ

05:00 «Территория заблуждений» (16+)
06:00,13:00 «Званый ужин» (16+)
07:00,22:15 «Смотреть всем!» (16+)
08:30,12:30 «Новости» (16+)
09:00 «Военная тайна» с Игорем Прокопенко (16+)
11:00 «Документальный проект». «Земля. В поисках создателя» (16+)
12:00,16:00 «Информационная программа 112» (16+)
14:00 Х/ф «БУМЕР» (16+)
16:30,19:30 «Новости» (16+)
17:00 «Тайны мира» с Анной Чапман (16+)
18:00 «Документальный проект» (16+)
19:00 «Информационная программа 112» (16+)
20:00 Х/ф «БУМЕР. ФИЛЬМ ВТОРОЙ» (16+)
23:00 «Новости» (16+)
23:25,02:00 Т/с «БОРДЖИА» (18+)
01:30 «Водить по-русски» (16+)

РОССИЯ 2

08:30 «Панорама дня. Live» (16+)
10:30,01:10 Х/ф «ЗАГОВОРЁННЫЙ. ДОНОР» (16+)
12:10,02:50 «Эволюция» (16+)
13:45,19:00 «Большой спорт» (12+)
14:05 Х/ф «КОТОВСКИЙ» (16+)
15:55 Чемпионат мира по водным видам спорта. Прыжки в воду. Хай-дайвинг. 20 м. Женщины. Прямая трансляция из Казани
17:10 «24 кадра» (16+)
18:10 «Битва за сверхзвук. Правда о ТУ-144» (16+)
19:25 Чемпионат мира по водным видам спорта. Плавание. Прямая трансляция из Казани
21:25 «Большой спорт» (12+)
21:45 Х/ф «ВМЕСТЕ НАВСЕГДА» (16+)

СТС

06:00 М/с «Октонавты» (0+)
06:30 М/с «Чаплин» (6+)
06:45 М/с «Каспер, который живёт под крышей» (0+)
08:00 «Успеть за 24 часа» (16+)
09:00,13:30 «Городские новости. Челябинск в деталях» (16+)
09:30 Т/с «МАРГОША» (16+)
11:30 Х/ф «СОННАЯ ЛОЩИНА» (12+)
14:00 «Ералаш» (0+)
14:20 Т/с «ПОСЛЕДНИЙ ИЗ МАГИКЯН» (12+)
15:20,19:00 Т/с «ВОРОНИНЫ» (16+)
16:50 Шоу «Уральских пельменей». «Не вешать хвост, ветеринары!» (16+)
18:00 «Уральские пельмени. В отпуске» (16+)
18:30,00:00 «Городские новости. Челябинск в деталях» (16+)
20:00 Т/с «КУХНЯ» (12+)
21:30 Х/ф «СУМЕРКИ» (16+)
00:30 «Большая разница» (12+)
01:10 Х/ф «ЗВУЧАНИЕ МОЕГО ГОЛОСА» (16+)
02:50 Х/ф «УДИВИТЕЛЬНЫЕ ПРИКЛЮЧЕНИЯ ДЕНИСА КОРАБЛЁВА» (0+)

ТВ-3

06:00 М/ф
09:30,17:00 Т/с «СЛЕПАЯ» (12+)
10:30 Д/ф «Святые. Третье спасение Сергия Радонежского» (12+)
11:30 Д/ф «Исчезнувшие знаменитости. Юрий Айзеншпис» (12+)
12:30 Д/ф «Городские легенды. Сыктывкар. Огненная башня» (12+)
13:30,18:00 «Х-версии. Другие новости» (12+)
14:00 Д/ф «Охотники за привидениями» (16+)
15:00 «Мистические истории» (16+)
16:00 Д/ф «Гадалка» (12+)
18:30 Т/с «ПЯТАЯ СТРАЖА» (16+)
19:30 Т/с «КАСЛ» (12+)
21:15 Т/с «КОСТИ» (12+)
23:00 Х/ф «ЧУЖАЯ ЗЕМЛЯ» (16+)
01:15 «Х-версии. Другие новости» (12+)
01:45 Х/ф «ВНУТРЕННЕЕ ПРОСТРАНСТВО» (12+)

ОТВ

04:40,10:30 Т/с «ЛЮБОВЬ КАК ЛЮБОВЬ» (12+)
05:30,09:00 «Время новостей» (16+)
06:00 «Наше утро»
09:30,23:00 «День». УрФО (16+)
10:00,21:00 «Антология антитеррора» (16+)
11:30 Т/с «НЕУДАЧНИКОВ.NET» (16+)
13:30,02:00 «Великая Отечественная. Неизвестная война» (0+)
14:30 Х/ф «ДОМ СВИДАНИЙ» (12+)
16:30 М/ф
17:50 «Дачные истории. Виктор Салтыков» (0+)
18:20 «Татарочка 2015» (12+)
18:30,21:30 «Время новостей» (16+)
19:00 «Моя правда. ВИА ГРА» (16+)
20:00 «В мире мифов. Боги других планет»
22:00 «Моя правда. Гр. «Блестящие» (16+)
23:30 «Время новостей» (16+)
00:00 «Автолига» (12+)
00:20 Т/с «ЖУРОВ» (16+)

Домашний

06:30 «Экономь с Джейми» (16+)
07:00,14:00 «Телефакт» (16+)
07:30 «Сделай мне красиво» (16+)
08:00 «По делам несовершеннолетних» (16+)
09:50 «Давай разведёмся!» (16+)
10:50 «Понять. Простить» (16+)
12:00 «Клуб бывших жён» (16+)
13:00 «Моя свадьба лучше!» (16+)
14:10 «Мой город» (16+)
14:30 Т/с «ДЕТИ АРБАТА» (12+)
18:00,21:30 «Телефакт» (16+)
18:30 «Зеленая передача» (16+)
19:00 Т/с «НЕ РОДИСЬ КРАСИВОЙ» (12+)
20:45 Т/с «ДОКТОР ХАУС» (16+)
22:00 «ДОКТОР ХАУС». Продолжение (16+)
23:00 «Телефакт» (16+)
23:30 «Рублёвка на выезде» (16+)
00:30 Х/ф «ОТЦОВСКИЙ ИНСТИНКТ» (16+)
02:20 Д/с «Быть с ним» (16+)

5 АВГУСТА. СРЕДА

Первый

05:00 «Доброе утро»
09:00,12:00 Новости
09:10 «Контрольная закупка» (12+)
09:40 «Женский журнал» (12+)
09:50 «Жить здорово!» (12+)
10:55 «Модный приговор» (12+)
12:20 Т/с «ДОМ С ЛИЛИЯМИ» (16+)
14:25 «Без свидетелей» (16+)
15:00 Новости (с с/т)
15:10 «Мужское / Женское» (16+)
17:00 «Наедине со всеми» (16+)
18:00 «Вечерние новости» (с с/т)
18:45 «Давай поженимся!» (16+)
19:50 «Пусть говорят» (16+)
21:00 «Время»
21:30 Т/с «ДОМ С ЛИЛИЯМИ» (16+)
23:40 «Городские пижоны». «Как избежать наказания за убийство» (18+)
01:15 Х/ф «ВСЕ О СТИВЕ» (16+)

Поздняя встреча. Канал Россия. Культура 23:35

Режиссер: Владимир Шредель
Год: 1978
Жанр: мелодрама
Актеры: Алексей Баталов, Лариса Луппиан, Маргарита Володина, Татьяна Догилева, Владимир Татосов, Михаил Глузский, Аркадий Трусов, Игорь Ефимов, Виктор (Вилли) Бурхарт, Виталий Ильин, Ольга Черкасова и другие.
История встречи молодой актрисы и инженера - бывшего фронтовика.Приехав в командировку из Свердловска на "Ленфильм", инженер по катапультам Сергей Иванович Гущин знакомится с молодой актрисой Наташей. Она предлагает ему показать Ленинград, но Гущин и сам прекрасно знает этот город - он служил здесь во время войны. Они ищут повод для дальнейших встреч, но он всегда находит причину, чтобы не встречаться с женщиной, которая на много лет моложе его и которую вопреки полюбил. Наташа тоже поймет, что любит этого человека, но Гущин уедет, так и не решившись связать с ней свою судьбу. В конце концов он вернется в Ленинград на встречу ветеранов только через 9 лет — только тогда он попытается снова найти Наташу...

РОССИЯ 1

05:00,09:15 «Утро России»
09:00,11:00 «Вести»
10:00 «О самом главном» (12+)
11:35,14:30 «Вести» - Южный Урал» (Ч)
11:55 Т/с «ТАЙНЫ СЛЕДСТВИЯ» (12+)
12:55 «Особый случай» (12+)
14:00,17:00 «Вести»
14:50 Вести. Дежурная часть
15:00 Х/ф «ВЫ ЗАКАЗЫВАЛИ УБИЙСТВО» (12+)
17:10,19:35 «Вести» - Южный Урал» (Ч)
17:30,20:00 «Вести»
18:15 «Прямой эфир» (12+)
20:50 «Спокойной ночи, малыши!» (0+)
21:00 Т/с «СВОЯ ЧУЖАЯ» (12+)
22:55 Т/с «ЧУЖОЕ ГНЕЗДО» (12+)
00:50 Х/ф «ТРЕСТ, КОТОРЫЙ ЛОПНУЛ» (0+)

НТВ

06:00 «Солнечно. Без осадков» (12+)
08:10 Т/с «ВОЗВРАЩЕНИЕ МУХТАРА» (16+)
10:00,13:00 «Сегодня»
10:20 Т/с «ДОРОЖНЫЙ ПАТРУЛЬ» (16+)
12:00 «Суд присяжных» (16+)
13:20 «Суд присяжных. Окончательный вердикт» (16+)
14:30 «Обзор. Чрезвычайное происшествие» (16+)
15:00,16:20 Т/с «МОСКВА. ТРИ ВОКЗАЛА» (16+)
16:00,19:00 «Сегодня»
19:40 Т/с «НОВАЯ ЖИЗНЬ СЫЩИКА ГУРОВА» (16+)
21:30 Т/с «ШЕФ» (16+)
23:30 «Сегодня»
23:50 «Закон и порядок» (18+)
01:45 «Квартирный вопрос» (0+)
02:50 «Дикий мир» (0+)

ТНТ

07:00 М/с «Кунг-фу панда: Удивительные легенды» (12+)
07:30 М/с «Губка Боб - квадратные штаны» (12+)
08:25 М/с «Пингвины из «Мадагаскара» (12+)
09:00 «Дом-2. Lite» (16+)
10:30 «Битва экстрасенсов» (16+)
11:30,14:30 Т/с «УНИВЕР. НОВАЯ ОБЩАГА» (16+)
13:30 Т/с «УНИВЕР» (16+)
20:00 Т/с «САШАТАНЯ» (16+)
20:30 Т/с «ФИЗРУК» (16+)
21:00 «Комеди Клаб» (16+)
22:00 Т/с «ЗАКОН КАМЕННЫХ ДЖУНГЛЕЙ» (16+)
23:00 «Дом-2. Город любви» (16+)
00:00 «Дом-2. После заката». Спецвключение (16+)
01:00 Х/ф «МОЙ АНГЕЛ-ХРАНИТЕЛЬ» (16+)

ТВЦ

06:00 «Настроение» (12+)
08:05 Х/ф «ЗАПАСНОЙ ИГРОК» (0+)
09:45 Х/ф «ПЯТЬДЕСЯТ НА ПЯТЬДЕСЯТ» (12+)
11:30,14:30 «События»
11:50 Х/ф «НАСТОЯТЕЛЬ-2» (16+)
13:40 «Мой герой» (12+)
14:50,19:30 «Город новостей»
15:10 «Удар властью. Борис Березовский» (16+)
16:00,17:50 Т/с «ЧИСТО АНГЛИЙСКОЕ УБИЙСТВО» (12+)
17:30,22:00 «События»
18:20 «Право голоса» (16+)
19:45 Т/с «ЖИЗНЬ И ПРИКЛЮЧЕНИЯ МИШКИ ЯПОНЧИКА» (16+)
21:45 «Петровка, 38» (16+)
22:20 «Линия защиты» (16+)
22:55 «Хроники московского быта. Первая древнейшая» (16+)
23:50 «События»
00:10 Х/ф «ПСИХОПАТКА» (16+)
02:25 Д/ф «Дин Рид. Тайна жизни и смерти» (12+)

РОССИЯ К

06:30,08:30 «Euronews»
08:00 «Вести» - Южный Урал» (Ч)
10:00,15:00 Новости культуры
10:15 «Наблюдатель»
11:15,22:00 Х/ф «МИХАЙЛО ЛОМОНОСОВ». «ОТ НЕДР СВОИХ» (*)
12:30 «Правила жизни»
13:00 Д/с «Нефронтовые заметки»
13:25 Д/ф «Беллинцона. Ворота в Италию»
13:45 Х/ф «ОН, ОНА И ДЕТИ» (*)
15:10 «Медные трубы. Михаил Исаковский»
15:35 «Полиглот». Выучим французский за 16 часов! №2 (*)
16:25 «Больше, чем любовь»
17:05 Избранные шедевры П.И.Чайковского. Избранные хоры a cappella. Владимир Спиваков и Академический Большой хор «Мастера хорового пения»
17:50 «Мир из-за столика». Париж
18:20 Д/ф «Рем Хохлов. Последняя высота»
19:00,23:15 Новости культуры
19:15 «Неизвестный Петергоф». «Вопрос о Думе»
19:45 «Спокойной ночи, малыши!»
19:55 Д/ф «Жизнь быстрее МиГа»
20:35 «Абсолютный слух»
21:15 Д/ф «Исход»
23:30 «Худсовет»
23:35 Х/ф «ПОЗДНЯЯ ВСТРЕЧА» (*)
00:55 Д/ф «Мой Шостакович»
01:50 Д/ф «Антуан Лоран Лавуазье»
01:55 «Полиглот». Выучим французский за 16 часов! №3 (*)
02:40 Д/ф «Брюгген. Северный плацдарм Ганзейского союза»

РЕН ТВ

05:00,09:00 «Территория заблуждений» (16+)
06:00,13:00 «Званый ужин» (16+)
07:00,21:45 «Смотреть всем!» (16+)
08:30,12:30 «Новости» (16+)
11:00 «Документальный проект». «В поисках новой Земли» (16+)
12:00,16:00 «Информационная программа 112» (16+)
14:00 Х/ф «БУМЕР. ФИЛЬМ ВТОРОЙ» (16+)
16:30,19:30 «Новости» (16+)
17:00 «Тайны мира» с Анной Чапман (16+)
18:00 «Документальный проект» (16+)
19:00 «Информационная программа 112» (16+)
20:00 Х/ф «КАПКАН ДЛЯ КИЛЛЕРА» (16+)
23:00 «Новости» (16+)
23:25,02:00 Т/с «БОРДЖИА» (18+)
01:30 «Водить по-русски» (16+)

РОССИЯ 2

08:30 «Панорама дня. Live» (16+)
10:30,01:00 Х/ф «ЗАГОВОРЁННЫЙ. СОЛНЕЧНЫЙ ВЕТЕР» (16+)
12:10,02:40 «Эволюция» (16+)
13:45,19:10 «Большой спорт» (12+)
14:05 Х/ф «КОТОВСКИЙ» (16+)
15:55 Чемпионат мира по водным видам спорта. Прыжки в воду. Хай-дайвинг. 27 м. Мужчины. Прямая трансляция из Казани
17:30 «24 кадра» (16+)
18:15 «Битва за космос. История русского «шаттла» (16+)
19:25 Чемпионат мира по водным видам спорта. Плавание. Прямая трансляция из Казани
21:10 «Большой спорт» (12+)
21:40 Футбол. Лига чемпионов. «Спарта» (Чехия) - ЦСКА (Россия). Прямая трансляция
23:40 Смешанные единоборства. М-1 Challenge. Прямая трансляция из Орла

СТС

06:00 М/с «Октонавты» (0+)
06:30 М/с «Каспер, который живёт под крышей» (0+)
06:55 М/с «Смешарики» (0+)
07:00,14:10 Т/с «ПОСЛЕДНИЙ ИЗ МАГИКЯН» (12+)
08:00 «Успеть за 24 часа» (16+)
09:00,13:30 «Городские новости. Челябинск в деталях» (16+)
09:30 Т/с «МАРГОША» (16+)
10:30,15:10 Т/с «ВОРОНИНЫ» (16+)
11:00 Х/ф «СУМЕРКИ» (16+)
14:00 «Ералаш» (0+)
16:40 Шоу «Уральских пельменей». «Очень страшное смешно» (16+)
18:00 «Уральские пельмени. Деревенское» (16+)
18:30,00:00 «Городские новости. Челябинск в деталях» (16+)
19:00 Т/с «ВОРОНИНЫ» (16+)
20:00 Т/с «КУХНЯ» (12+)
21:30 Х/ф «СУМЕРКИ. САГА. НОВОЛУНИЕ» (12+)
00:30 «Большая разница» (12+)
01:20 Х/ф «УДИВИТЕЛЬНЫЕ ПРИКЛЮЧЕНИЯ ДЕНИСА КОРАБЛЁВА» (0+)

ТВ-3

06:00 М/ф
09:30,17:00 Т/с «СЛЕПАЯ» (12+)
10:30 Д/ф «Святые. Неизвестная миссия Серафима Саровского» (12+)
11:30 Д/ф «Исчезнувшие знаменитости. Игорь Тальков» (12+)
12:30 Д/ф «Городские легенды. Тюмень. Призрачные университеты» (12+)
13:30,18:00 «Х-версии. Другие новости» (12+)
14:00 Д/ф «Охотники за привидениями» (16+)
15:00 «Мистические истории. Начало» (16+)
16:00 Д/ф «Гадалка» (12+)
18:30 Т/с «ПЯТАЯ СТРАЖА» (16+)
19:30 Т/с «КАСЛ» (12+)
21:15 Т/с «КОСТИ» (12+)
23:00 Х/ф «ПОЧТАЛЬОН ВСЕГДА ЗВОНИТ ДВАЖДЫ» (16+)
01:30 «Х-версии. Другие новости» (12+)
02:00 Х/ф «ЧУЖАЯ ЗЕМЛЯ» (16+)

ОТВ

04:40,10:30 Т/с «ЛЮБОВЬ КАК ЛЮБОВЬ» (12+)
05:30,09:00 «Время новостей» (16+)
06:00 «Наше утро»
09:30,23:00 «День». УрФО (16+)
10:00,21:00 «Антология антитеррора» (16+)
11:30 Т/с «НЕУДАЧНИКОВ.NET» (16+)
13:30,01:50 «Великая Отечественная. Неизвестная война» (0+)
14:30 Х/ф «ОДИНОКИМ ПРЕДОСТАВЛЯЕТСЯ ОБЩЕЖИТИЕ» 16:20 М/ф
17:40 «Кем быть: Ювелир. Программист» (12+)
17:50 «Простые радости» (12+)
18:10 «Страна РосАтом» (12+)
18:30,21:30 «Время новостей» (16+)
19:00 «Моя правда. ВИА ГРА» (16+)
20:00 «В мире чудес. Люди из будущего»
22:00 «Моя правда. Мурат Насыров» (16+)
23:30 «Время новостей» (16+)
00:00 Х/ф «ДОМОВОЙ» (18+)

Домашний

06:30 «Экономь с Джейми» (16+)
07:00,14:00 «Телефакт» (16+)
07:30 «Сделай мне красиво» (16+)
08:00 «По делам несовершеннолетних» (16+)
09:50 «Давай разведёмся!» (16+)
10:50 «Понять. Простить» (16+)
12:00 «Клуб бывших жён» (16+)
13:00 «Моя свадьба лучше!» (16+)
14:10 «Мамочки» (16+)
14:30 Т/с «ДЕТИ АРБАТА» (12+)
18:00,21:30 «Телефакт» (16+)
18:30 «Дела домашние» (16+)
19:00 Т/с «НЕ РОДИСЬ КРАСИВОЙ» (12+)
20:45 Т/с «ДОКТОР ХАУС» (16+)
22:00 «ДОКТОР ХАУС». Продолжение (16+)
23:00 «Телефакт» (16+)
23:30 «Рублёвка на выезде» (16+)
00:30 Х/ф «ЖУРАВУШКА» (12+)
02:10 Д/с «На чужом несчастье» (16+)

6 АВГУСТА. ЧЕТВЕРГ

Первый

05:00 «Доброе утро»
09:00,12:00 Новости
09:10 «Контрольная закупка» (12+)
09:40 «Женский журнал» (12+)
09:50 «Жить здорово!» (12+)
10:55 «Модный приговор» (12+)
12:20 Т/с «ДОМ С ЛИЛИЯМИ» (16+)
14:25 «Без свидетелей» (16+)
15:00 Новости (с с/т)
15:10 «Мужское / Женское» (16+)
17:00 «Наедине со всеми» (16+)
18:00 «Вечерние новости» (с с/т)
18:45 «Давай поженимся!» (16+)
19:50 «Пусть говорят» (16+)
21:00 «Время»
21:30 Т/с «ДОМ С ЛИЛИЯМИ» (16+)
23:40 Д/ф «День, когда сбросили бомбу» (12+)
00:50 «Городские пижоны». «Как избежать наказания за убийство» (18+)
01:40 Х/ф «ЧУДО НА 34-Й УЛИЦЕ» (12+)

Вы заказывали убийство. Канал Россий-1 15:00

Режиссер: Виктор Татарский (II)
Год: 2010
Жанр: мелодрама
Актеры: Андрей Чернышов, Любовь Толкалина, Раиса Рязанова, Андрей Ильин, Александр Яцко, Алексей Завьялов, Алексей Усольцев, Михаил Борисов, Игорь Трошин, Всеволод Болдин, Владимир Литвинов, Владимир Скворцов, Радик Мухаметзянов, Сергей Жарков, Ирина Усок, Евгений Данчевский, Иван Шабалтас и другие.
Игнат Стрешнев, бывший офицер службы собственной безопасности одной из силовых структур, внезапно оказавшийся безработным в силу ведомственных интриг, пытается помириться с женой Любой, уставшей от вечного его отсутствия. Она – известный журналист, пишущий на острые гражданские и криминальные темы. Люба случайно оказалась свидетелем заказного убийства крупного банкира. Ей грозит смертельная опасность. Пытаясь защитить жену, Игнат начинает вести параллельное следствие, понимая, что заказ мог последовать из ближнего круга самого банкира. Люба – опасный свидетель, и ему неоднократно удается спасти ее от гибели. Но в какой-то момент ей самой приходится вступить в неравную схватку...

РОССИЯ 1

05:00,09:15 «Утро России»
09:00,11:00 «Вести»
10:00 «О самом главном» (12+)
11:35,14:30 «Вести» - Южный Урал» (Ч)
11:55 Т/с «ТАЙНЫ СЛЕДСТВИЯ» (12+)
12:55 «Особый случай» (12+)
14:00,17:00 «Вести»
14:50 Вести. Дежурная часть
15:00 Х/ф «ВЫ ЗАКАЗЫВАЛИ УБИЙСТВО» (12+)
17:10,19:35 «Вести» - Южный Урал» (Ч)
17:30,20:00 «Вести»
18:15 «Прямой эфир» (12+)
20:50 «Спокойной ночи, малыши!» (0+)
21:00 Т/с «СВОЯ ЧУЖАЯ» (12+)
22:55 70 лет со дня атомной бомбардировки Хиросимы. «Жертвоприношение» (16+)
23:35 Т/с «ЧУЖОЕ ГНЕЗДО» (12+)
01:35 Х/ф «ТРЕСТ, КОТОРЫЙ ЛОПНУЛ» (0+)

НТВ

06:00 «Солнечно. Без осадков» (12+)
08:10 Т/с «ВОЗВРАЩЕНИЕ МУХТАРА» (16+)
10:00,13:00 «Сегодня»
10:20 Т/с «ДОРОЖНЫЙ ПАТРУЛЬ» (16+)
12:00 «Суд присяжных» (16+)
13:20 «Суд присяжных. Окончательный вердикт» (16+)
14:30 «Обзор. Чрезвычайное происшествие» (16+)
15:00,16:20 Т/с «МОСКВА. ТРИ ВОКЗАЛА» (16+)
16:00,19:00 «Сегодня»
19:25 «Хиросима и Нагасаки. Рассекречено» (16+)
19:55 Т/с «НОВАЯ ЖИЗНЬ СЫЩИКА ГУРОВА» (16+)
21:40 Т/с «ШЕФ» (16+)
23:30 «Сегодня»
23:50 «Закон и порядок» (18+)
01:45 «Дачный ответ» (0+)
02:50 «Дикий мир» (0+)

ТНТ

07:00 М/с «Кунг-фу панда: Удивительные легенды» (12+)
07:30 М/с «Губка Боб - квадратные штаны» (12+)
08:25 М/с «Пингвины из «Мадагаскара» (12+)
09:00 «Дом-2. Lite» (16+)
10:30 «Битва экстрасенсов» (16+)
11:30,14:30 Т/с «НЕZЛОБ» (16+)
13:30 Т/с «УНИВЕР» (16+)
20:00 Т/с «САШАТАНЯ» (16+)
20:30 Т/с «ФИЗРУК» (16+)
21:00 «Комеди Клаб» (16+)
22:00 Т/с «ЗАКОН КАМЕННЫХ ДЖУНГЛЕЙ» (16+)
23:00 «Дом-2. Город любви» (16+)
00:00 «Дом-2. После заката». Спецвключение (16+)
01:00 Х/ф «КОСМИЧЕСКИЙ ДЖЭМ» (12+)
02:40 «ТНТ-Club» (16+)
02:45 Т/с «ПРИГОРОД» (16+)

ТВЦ

06:00 «Настроение» (12+)
08:10 Х/ф «ЧИСТОЕ НЕБО» (12+)
10:25 Д/ф «Алексей Смирнов. Клоун с разбитым сердцем» (12+)
11:30,14:30 «События»
11:50 Х/ф «КОРОЛЬ, ДАМА, ВАЛЕТ» (16+)
13:40 «Мой герой» (12+)
14:50,19:30 «Город новостей»
15:10 «Хроники московского быта. Первая древнейшая» (16+)
16:00,17:50 Т/с «ЧИСТО АНГЛИЙСКОЕ УБИЙСТВО» (12+)
17:30,22:00 «События»
18:20 «Право голоса» (16+)
19:45 Т/с «ЖИЗНЬ И ПРИКЛЮЧЕНИЯ МИШКИ ЯПОНЧИКА» (16+)
21:45 «Петровка, 38» (16+)
22:20 «Обложка. Главная жена страны» (16+)
22:55 «Советские мафии. Операция «Картель» (kat16+)
23:50 «События»
00:10 Д/ф «Руссо туристо. Впервые за границей» (12+)
01:50 Х/ф «ВРЕМЯ ГРЕХОВ» (16+)

РОССИЯ К

06:30,08:30 «Euronews»
08:00 «Вести» - Южный Урал» (Ч)
10:00,15:00 Новости культуры
10:15 «Наблюдатель»
11:15,22:00 Х/ф «МИХАЙЛО ЛОМОНОСОВ». «ВРАТА УЧЕНОСТИ» (*)
12:30 «Правила жизни»
13:00 Д/с «Нефронтовые заметки»
13:30 Х/ф «ПОЗДНЯЯ ВСТРЕЧА» (*)
14:50,23:05 Д/ф «Камиль Коро»
15:10 «Медные трубы. Анна Баркова»
15:35 «Полиглот». Выучим французский за 16 часов! №3 (*)
16:25 Д/ф «Артём Микоян. Жизнь быстрее МиГа»
17:05,00:55 Избранные шедевры П.И.Чайковского. Увертюра-фантазия «Ромео и Джульетта». Вариации на тему рококо. Владимир Федосеев и Большой симфонический оркестр им.П.И.Чайковского
17:50 Д/ф «Сиднейский оперный театр. Экспедиция в неизвестное»
18:05 Д/ф «Мой Шостакович»
19:00,23:15 Новости культуры
19:15 «Неизвестный Петергоф». «Мороженое из сирени»
19:45 «Спокойной ночи, малыши!»
19:55 Д/ф «Святослав Федоров. Видеть свет»
20:35 «Абсолютный слух»
21:15 Д/ф «Навеки чужие»
23:30 «Худсовет»
23:35 Д/ф «Непобеждённый гарнизон» (*)
00:30 Д/ф «Розы для короля. Игорь Северянин»
01:35 Д/ф «Беллинцона. Ворота в Италию»
01:55 «Полиглот». Выучим французский за 16 часов! №4 (*)
02:40 Д/ф «Ассизи. Земля святых»

РЕН ТВ

05:00 «Территория заблуждений» (16+)
06:00,13:00 «Званый ужин» (16+)
07:00,22:25 «Смотреть всем!» (16+)
08:30,12:30 «Новости» (16+)
09:00 «Документальный проект». «Любовницы государственной важности» (16+)
11:00 «Документальный проект». «Лаборатория древних богов» (16+)
12:00,16:00 «Информационная программа 112» (16+)
14:00 Х/ф «КАПКАН ДЛЯ КИЛЛЕРА» (16+)
16:30,19:30 «Новости» (16+)
17:00 «Тайны мира» с Анной Чапман (16+)
18:00 «Документальный проект» (16+)
19:00 «Информационная программа 112» (16+)
20:00 Х/ф «ПОБЕГ» (16+)
23:00 «Новости» (16+)
23:30 Х/ф «ПРОКЛЯТИЕ ГРОБНИЦЫ ТУТАНХАМОНА» (16+)
02:50 «Чистая работа» (12+)

РОССИЯ 2

08:30 «Панорама дня. Live» (16+)
10:30,01:40 Х/ф «ЗАГОВОРЁННЫЙ. ПЕРСИДСКИЙ ОГОНЬ» (16+)
12:15 «Эволюция» (16+)
13:45,19:15 «Большой спорт» (12+)
14:05 Х/ф «КОТОВСКИЙ» (16+)
15:50 Х/ф «ВМЕСТЕ НАВСЕГДА» (16+)
19:25 Чемпионат мира по водным видам спорта. Плавание. Прямая трансляция из Казани
21:30 «Большой спорт» (12+)
21:50 Х/ф «ВОЕННАЯ РАЗВЕДКА. СЕВЕРНЫЙ ФРОНТ» (16+)

СТС

06:00 М/с «Октонавты» (0+)
06:30 М/с «Каспер, который живёт под крышей» (0+)
06:55 М/с «Смешарики» (0+)
07:00,14:00 Т/с «ПОСЛЕДНИЙ ИЗ МАГИКЯН» (12+)
08:00 «Успеть за 24 часа» (16+)
09:00,13:30 «Городские новости. Челябинск в деталях» (16+)
09:30 Т/с «МАРГОША» (16+)
10:30,15:00 Т/с «ВОРОНИНЫ» (16+)
11:00 Х/ф «СУМЕРКИ. САГА. НОВОЛУНИЕ» (12+)
16:30 Шоу «Уральских пельменей». «Гори оно всё... конем!» (16+)
18:00 «Уральские пельмени. Гаджеты» (16+)
18:30,00:00 «Городские новости. Челябинск в деталях» (16+)
19:00 Т/с «ВОРОНИНЫ» (16+)
20:00 Т/с «КУХНЯ» (12+)
21:30 Х/ф «СУМЕРКИ. САГА. ЗАТМЕНИЕ» (16+)
00:30 «Большая разница» (12+)
02:05 Х/ф «ПРОПОВЕДНИК С ПУЛЕМЕТОМ» (16+)

ТВ-3

06:00 М/ф
09:30,17:00 Т/с «СЛЕПАЯ» (12+)
10:30 Д/ф «Святые. Жертвы Бутовского полигона» (12+)
11:30 Д/ф «Исчезнувшие знаменитости. Владимир Мигуля» (12+)
12:30 Д/ф «Городские легенды. Мангуп-Кале. Проклятие принца» (12+)
13:30,18:00 «Х-версии. Другие новости» (12+)
14:00 Д/ф «Охотники за привидениями» (16+)
15:00 «Мистические истории. Начало» (16+)
16:00 Д/ф «Гадалка» (12+)
18:30 Т/с «ПЯТАЯ СТРАЖА» (16+)
19:30 Т/с «КАСЛ» (12+)
21:15 Т/с «КОСТИ» (12+)
23:00 Х/ф «БЕССТРАШНЫЕ УБИЙЦЫ ВАМПИРОВ» (12+)
01:15 «Х-версии. Другие новости» (12+)
01:45 Х/ф «ПОЧТАЛЬОН ВСЕГДА ЗВОНИТ ДВАЖДЫ» (16+)

ОТВ

04:40,10:30 Т/с «ЛЮБОВЬ КАК ЛЮБОВЬ» (12+)
05:30,09:00 «Время новостей» (16+)
06:00 «Наше утро»
09:30,23:00 «День». УрФО (16+)
10:00 «Антология антитеррора» (16+)
11:30 Т/с «НЕУДАЧНИКОВ.NET» (16+)
13:30,01:50 «Великая Отечественная. Неизвестная война» (0+)
14:30 «Угнанное детство» (16+)
15:00 Кубок Губернатора по хоккею. ХК «Авангард»- ХК «Металлург». Прямая трансляция
17:35 «Зона особого внимания» (16+)
17:40 «Наш сад» (12+)
18:00 «Сфера самоуправления» (16+)
18:15 «На страже закона» (16+)
18:30,21:30 «Время новостей» (16+)
18:50 Кубок Губернатора по хоккею. ХК «Трактор» - ХК «Автомобилист». Прямая трансляция
22:00 «Моя правда. Игорь Сорин» (16+)
23:30 «Время новостей» (16+)
00:00 «Автолига» (12+)
00:20 Х/ф «ОДИНОКИМ ПРЕДОСТАВЛЯЕТСЯ ОБЩЕЖИТИЕ» (6+)

Домашний

06:30 «Экономь с Джейми» (16+)
07:00,14:00 «Телефакт» (16+)
07:30 «Сделай мне красиво» (16+)
08:00 «По делам несовершеннолетних» (16+)
09:50 «Давай разведёмся!» (16+)
10:50 «Понять. Простить» (16+)
12:00 «Клуб бывших жён» (16+)
13:00 «Моя свадьба лучше!» (16+)
14:10 «Мой город» (16+)
14:30 Т/с «ДЕТИ АРБАТА» (12+)
18:00,21:30 «Телефакт» (16+)
18:30 «Медсовет» (16+)
19:00 Т/с «НЕ РОДИСЬ КРАСИВОЙ» (12+)
20:45 Т/с «ДОКТОР ХАУС» (16+)
22:00 «ДОКТОР ХАУС». Продолжение (16+)
23:00 «Телефакт» (16+)
23:30 «Рублёвка на выезде» (16+)
00:30 Х/ф «ЗДРАВСТВУЙ И ПРОЩАЙ» (0+)
02:25 Д/с «На чужом несчастье» (16+)

Поздравляю с днем рождения дорогого, уважаемого **Михаила Степановича ЮШКОВА**!

Храни тебя Господь,
Здоровья в жизни я тебе желаю.
Улыбкой доброй наслаждаться.
Пусть счастья будет полон дом
И букет из миллиона алых роз.
Пусть твоя семья любит тебя!

С уважением,
Надежда Афанасьевна Уракова

ИНФОРМАЦИЯ о приеме граждан руководством следственного управления Следственного комитета Российской Федерации по Челябинской области

5 августа 2015 года с 11:00 до 13:00 в здании следственного отдела по городу Касли, расположенном по адресу: г. Касли, ул. Стадионная, д. 89, руководителем следственного управления Следственного комитета Российской Федерации по Челябинской области Чернятьевым Денисом Николаевичем, а также **19 августа 2015 года с 11.00 до 13.00 в здании следственного отдела по городу Касли (по месту дислокации в ЗАТО г. Снежинск), расположенном по адресу: г. Снежинск, ул. Дзержинского, д. 24**, заместителем руководителя следственного управления Следственного комитета Российской Федерации по Челябинской области Мирошниченко Константином Владимировичем будет осуществляться прием граждан.

На личном приеме гражданин должен предъявить документ, удостоверяющий его личность.

По вопросу записи на личный прием обращаться в следственный отдел по г. Касли, тел.: 8 (35149) 2-23-72, 8 (35146) 2-64-29.

ВАШ ДОМ + УЮТ + УЮТ = УЮТНЫЙ ДОМ

Фирма Уют
Всегда для Вас:
ВХОДНЫЕ И МЕЖКОМНАТНЫЕ ДВЕРИ в наличии и под заказ
Теплые и долговечные **ЕВРООКНА**
Практичные, стильные и современные **НАТЯЖНЫЕ ПОТОЛКИ**
Приходите к нам - радуйтесь качеству, радуйтесь ценам!
УЮТ Вашему дому
тел.: 89222385802; тел.:8 (35149) 2-39-14
г. Касли, ул. Лобашова, 154, вход с торца

БУРЕНИЕ НА ВОДУ
В любом удобном для ВАС месте.
Рассрочка. Гарантия.
ВОДА В ДОМЕ
Тел.: 8-9193406000.
На рынке более 20 лет

БУРЕНИЕ СКВАЖИН на воду и другие работы.
Гарантия и качество.
Тел.: 8-9088105296, 8-9191132932.

БУРЕНИЕ СКВАЖИН
в любом удобном месте.
Рассрочка.
Тел.: 8-9514714488, 8-9085758532.

Подать объявление о покупке, продаже, обмене, заказать поздравление родным и знакомым вы можете на любом почтовом отделении Каслинского района и в редакции газеты «Красное знамя», г. Касли, ул. Ленина, 55, каб. 11.
Тел./факс: 8 (35149) 2-25-76.
E-mail: gazetakzreklama@mail.ru

БУРЕНИЕ СКВАЖИН в удобном месте.
Заводим в дом.
Гарантия 3 года.
Паспорт на скважину.
Рассрочка.
Тел.: 8-9193393814, 8-9222372211.

Всю зиму под одеялом не пролежишь...
Готовься летом к зиме
Газовые котлы
Радиаторы
Низкие цены!
Большой выбор!
Магазин "Водолей"
г. Касли, ул. Комсомольская, 28

ПЕЧАТЬ БАННЕРОВ от 180 руб/м²
АКЦИЯ! действует до 31.08.2014 г.
РЕКЛАМНОЕ АГЕНТСТВО FORMAT Кыштым СОВЕТСКАЯ, 2 • (35151) 7-27-91, 8-908-82-343-09

МЕБЕЛЬНАЯ ФАБРИКА
«МастерОК»
ИЗГОТОВЛЕНИЕ корпусной мебели ПО ИНДИВИДУАЛЬНЫМ ЗАКАЗАМ:
кухни, шкафы-купе, детские, прихожие и др.
СОСТАВЛЕНИЕ дизайна. РАССРОЧКА.
Тел.: 8-9191131328; 8-9128016857.

ЧЕСТНЫЕ ЦЕНЫ **ТОП - ОКНО** КОРОТКИЕ СРОКИ
ТЕЛЕФОН: 89507395500
ЕВРО-ОКНА
ДВЕРИ Металлические Межкомнатные
НАТЯЖНЫЕ ПОТОЛКИ
Скидки Рассрочка
Касли Лобашова 139 vk.com/topokno74
АКЦИЯ !!! До конца августа - Скидка 30 % на окна
АКЦИЯ !!! Железные двери Россия от 8000 рублей
АКЦИЯ !!! Натяжные потолки (Германия) от 340 кв.м

ГБОУ СПО (ССУЗ) «Каслинский промышленно-гуманитарный техникум»

ОБЪЯВЛЯЕТ НАБОР АБИТУРИЕНТОВ на 2015-2016 учебный год:

Изготовитель художественных изделий из металла, на базе 9 классов. Срок обучения 2 года 5 месяцев, в том числе водитель автомобиля кат. «В, С» (бесплатно), электросварщик (бесплатно).
Продавец, контролер, кассир, на базе 9 классов. Срок обучения 2 года 5 месяцев.
Автомеханик, на базе 9 классов. Срок обучения 2 года 5 месяцев, в том числе водитель автомобиля кат. «В, С» (бесплатно).
Сварщик (электросварочные и газосварочные работы), на базе 9 классов. Срок обучения 2 года 5 месяцев, в том числе водитель категории «В» за 50% стоимости.
Организация обслуживания в общественном питании, на базе 9, 11 классов. Срок обучения 3 года 10 месяцев, 2 года 10 месяцев, в том числе — профессия «Официант» бесплатно.
Повар, кондитер, на базе 9 классов. Срок обучения 2 года 5 месяцев.
Декоративно-прикладное искусство и народные промыслы, 9 класс, срок обучения 2 года 10 месяцев.
Техническое обслуживание и ремонт автомобильного транспорта на базе 9, 11 классов. Срок обучения 3 года 10 месяцев, 2 года 10 месяцев, в том числе - водитель кат. «С» бесплатно.
Дошкольное образование, на базе 9, 11 классов. Срок обучения 3 года 10 месяцев.

Приемная комиссия: г. Касли, ул. 8-е Марта, №50, тел.: 2-37-78. Сайт: каслитехникум.рф

Вечная память **Сергею Александровичу ЗОНТОВУ**. 16 лет, как нет с нами любимого сына, брата.

Я тебя не качаю
в кроватке.
Прихожу
вновь
к холодной
оградке,
Я поправляю упавший венок
И спою тебе, милый сыночек.
Ты живешь
в моем сердце любовью,
Светлым лучиком,
яркой звездою.
Ты живешь в моем сердце болью,
Всеобъемлющей, тихой грустью.
Ты прости, мой родной, что я плачу,
Пусть тебя мои слезы согреют,
Боль свою я поглубже спрячу,
Лишь дождинки
меня пожалеют.
Много слов я сказать хотела,
Но слова мои душат слезы,

Подниму я глаза на небо,
Ярко светят оттуда звезды.
Никогда уж не будет как прежде,
Будет счастье и будет радость,
Но теперь
нашим спутником станет
Вечно свежая рана на сердце.

Мама

Прощаться больно нам всегда
И слезы по щекам
неслышно тают!
И боль утраты
не забудем никогда,
Лишь те, кто потерял,
об этом знают.

Ариша, Лена, Оксана

Любим, скорбим, помним.

Мама, брат, сестра Лена, Оксана

с. Юшково

Выражаем огромную благодарность сотрудникам ЧОБУ «Каслинское лесничество», родственникам и близким в организации похорон **Галины Михайловны БАТИНОЙ.**

С уважением,
родственники

1 августа исполнится полгода, как нет с нами мужа, отца и деда **Александра Ивановича ЛИПУНОВА.**

Вот так негаданно, нежданно
Уходит близкий и родной.
Как же мгновенье долгожданно,
Что постучишься вновь домой.

Жена, дети, внуки

ИЗВЕЩЕНИЕ О ПРОВЕДЕНИИ СОБРАНИЯ О СОГЛАСОВАНИИ МЕСТОПОЛОЖЕНИЯ ГРАНИЦ ЗЕМЕЛЬНОГО УЧАСТКА

Кадастровым инженером Камагаевым Александром Николаевичем, г.Озерск, Б-Р Гайдара, д.27, кв. 240, kan7983@gmail.com, 83514921002, 83513075766 74-10-61, в отношении земельного участка с кадастровым №74:09:1101001:2, расположенного Челябинская область, г.Касли, ул.Лобашова, №4, выполняются кадастровые работы по уточнению местоположения границы земельного участка.

Заказчиком кадастровых работ является Смирнягина Людмила Николаевна, адрес: г.Касли, ул.Ленина, д.8, кв.149, тел.: 8-9089344633.

Собрание заинтересованных лиц по поводу согласования местоположения границ состоится по адресу: Челябинская область, г.Касли, ул.Ретнева, д.2а, кв.53 (крыльцо), 31.08.2015 г. в 11.00.

С проектом межевого плана земельного участка можно ознакомиться по адресу: Челябинская область, г.Касли, ул.Ретнева, д.2а, кв.53 (крыльцо).

Обоснованные возражения относительно местоположения границ, содержащихся в проекте межевого плана, и требования о проведении согласования местоположения границ земельных участков на местности принимаются с 14.08.2015 г. по 31.08.2015 г. по адресу: Челябинская область, г.Касли, ул.Ретнева, д.2а, кв.53 (крыльцо).

Смежные земельные участки, с правообладателями которых требуется согласовать местоположение границ: г.Касли, ул.Лобашова, №2, кадастровый номер: 74:09:1101001:1, Дидык Михаил Васильевич

При проведении согласования местоположения границ при себе необходимо иметь документ, удостоверяющий личность, а также документы, подтверждающие права на соответствующий земельный участок.

ЦИТАТА «Счастье — самая неопределенная и дорогостоящая вещь на свете».
Эрих Мария РЕМАРК

ОБЪЯВЛЕНИЯ

Продам

Недвижимость:

ПРОДАЖА КВАРТИР и ОФИСОВ в доме по адресу: ул. Ломоносова, 71. Стоимость от 17000 руб. за 1 кв. м. Тел.: 8-9226361432; 8-9128016857.

КВАРТИРУ благоустроенную на земельном участке, в доме усадебного типа в г. Касли, пл. зем. уч. 2 сотки, 3 комнаты, кухня, пл. 65 кв.м. Есть хозяйственные постройки, овощная яма, плодоносящий сад. Цена 1950000 руб. Тел.: 8-9517745562.

КВАРТИРЫ:

1) 4-КОМНАТНУЮ, 62 кв.м, в г. Касли, ул. Стадионная, 89, застеклен балкон, евроокна, кух. гарнитур, двери. Цена договорная. Любые варианты продажи;

2) 3-КОМНАТНУЮ в г. Касли, ул. Ленина, 10. Полностью меблирована, с бытовой техникой, пластиковые окна, замена межкомнатных дверей, натяжной потолок, застекленный балкон, все в отличном состоянии. Возможна продажа под военную ипотеку;

3) 3-КОМНАТНУЮ КВАРТИРУ в центре г. Касли, по ул. Ленина, 57, пл. 58 кв.м, 4-й этаж. Цена договорная, любые варианты продажи;

4) 1-КОМНАТНУЮ, г. Касли, ул. В. Комиссарова, 1. Ремонт. Возможна продажа под материнский капитал. Дешево!

Обращаться по тел.: 8-9222385848, 2-10-98.

4-КОМНАТНУЮ КВАРТИРУ, 64 кв.м, в центре, в хорошем состоянии, балкон застеклен. Тел.: 8-9000205435.

3-КОМНАТНУЮ КВАРТИРУ по ул. Ленина, 27, пл. 77 кв.м, кухня – 17,8 кв.м. Первый этаж, лоджия. Сделан ремонт. Документы готовы. Тел.: 8-9128984882.

3-КОМНАТНУЮ КВАРТИРУ, ул. Советская, 29, жил. пл. 58,2 кв.м, 2-й этаж, водонагреватель, счетчики на воду, Интернет, евроокна, межкомнатные двери, ремонт. Тел.: 8-9026029433.

3-КОМНАТНУЮ 2-уровневую КВАРТИРУ, 2-й этаж, 60 кв.м, высокие потолки, балкон, кабельное ТВ, телефон, Интернет, водонагреватель. Торг уместен. Почта, поликлиника, школа, рынок – всё рядом. Тел.: 8-9514885476.

3-КОМНАТНУЮ КВАРТИРУ, 1-й этаж 9-эт. дома. Тел.: 8-9826372960.

3-КОМНАТНУЮ КВАРТИРУ в хорошем состоянии, 5/9, пл. 62,4 кв.м, г. Касли, ул. Ленина, д.10. Цена 1800000 рублей. Торг при осмотре. Тел.: 8-9514844894.

3-КОМНАТНУЮ КВАРТИРУ в Черкаскуле, улучшенной планировки, 2-й этаж, 58,8 кв.м, натяжной потолок, пластиковые окна, лоджия + гараж и участок 14 соток. Цена 1000000 руб. Тел.: 8-9045418266.

2-КОМНАТНЫЕ КВАРТИРЫ: в центре города, по ул. Ломоносова, 41 (1-й этаж, пл. 42,6 кв.м, евроокна, межкомнатные двери, ремонт. Цена 1230000 руб.); ул. Ленина, 12 (9-й этаж, пл. 50 кв.м, евроокна, балкон застеклен, счетчики на воду, новая сантехника, ремонт. Цена 1550000); по ул. Декабристов, 138 (пл. 44,9 кв.м, балкон застеклен, на окнах решётки, евроокна. Цена 1350000); ул. Декабристов, 136 (2-й этаж (не угловая). Евроокна, ремонт ванна, кухня. Цена 1350000). Тел.: 8-9517745562.

2-КОМНАТНУЮ КВАРТИРУ по ул. Ретнева, 2-б, 1/5-эт. дома; САД в «Новинке», домик из белого кирпича, 4 сотки, в 200 м от озера; ГАРАЖ железный в центре города. Тел.: 8-9634738804.

2-КОМНАТНУЮ КВАРТИРУ по адресу: ул. Декабристов, 138, 2-й этаж. Тел.: 8-9517846905.

2-КОМНАТНУЮ КВАРТИРУ в центре города, ½-эт. дома, пл. 43,7 кв.м, комнаты смежные. Стоимость 1250000 руб. Торг. Тел.: 8-9045418266.

2-КОМНАТНУЮ КВАРТИРУ с отсрочкой выезда (ул. Ленина, 10, общ. пл. 51,2 кв.м, 7-й этаж, евроокна, телефон, домофон). Тел.: 8-9028996078, 8-9512618938.

2-КОМНАТНУЮ КВАРТИРУ, 2/5, пл. 45,4 кв.м, г. Касли, ул. Стадионная, д.89. Евроокна, балкон застеклен, теплая, санузел совмещенный. Цена 1250000 рублей. Тел.: 8-9514844894.

СРОЧНО 2-КОМНАТНУЮ КВАРТИРУ в п. Вишневогорск, ул. Клубная, 4, 4-й этаж. Цена договорная. Тел.: 3-61-51, 8-9226336489.

2-КОМНАТНУЮ КВАРТИРУ в п. Вишневогорск, по ул. Пионерская, 3-й этаж, пл. 41,4 кв.м, железная дверь, евроокна, комнаты раздельные. Цена 850000 руб. Тел.: 8-9517745562.

2-КОМНАТНУЮ КВАРТИРУ в пос. Вишневогорск, по ул. Клубная, 1, 4-й этаж, евроокна, домофон, двери, водосчетчики, газовая горелка. 800 тыс. руб. Тел.: 8-9511290205.

2-КОМНАТНУЮ КВАРТИРУ в с. Шабурово, ул. Ленина, 57, пл. 49 кв.м, 3/3-эт. дома, газ, вода, свет, централизованное отопление. Торг. Тел.: 8-9505592359, Ольга.

2-КОМНАТНУЮ КВАРТИРУ, 41 кв.м, 1-й этаж, в с. Тюбук. Тел.: 8-9123201124.

две 1-КОМНАТНЫЕ КВАРТИРЫ в п. Лобашова, 3-й и 4-й этажи. Тел.: 8-9049387848.

1-КОМНАТНУЮ КВАРТИРУ, ул. Лобашова, 134, 1-й этаж, пл. 30,2 кв. м. Тел.: 8-9026029433.

1- и 2-КОМНАТНЫЕ КВАРТИРЫ в новом 3-этажном доме комфорт-класса в г. Касли, с видом на озеро. Стоимость 38000 руб./кв.м. Подробности по тел. сот.: 8-9221514198.

1-КОМНАТНУЮ КВАРТИРУ, 3-й этаж/9-эт. дома, окна и входная дверь поменяны. 900 тыс. руб. Тел.: 8-9127787049.

1-КОМНАТНУЮ КВАРТИРУ в г. Касли, ул. Революции, 10, пл. 34,7 кв.м, 5-й этаж, балкон. Квартира теплая, евроокна, сейф-дверь, счетчики. Цена 850 тыс. руб. Тел.: 8-9511114609.

1-КОМНАТНУЮ КВАРТИРУ: по ул. Стадионная, 101 (3-й этаж (возможно под материнский капитал, ипотеку). Цена 750000, небольшой торг). Тел.: 8-9517745562.

1-КОМНАТНУЮ КВАРТИРУ, ул. Стадионная, 88. Первый этаж, цоколь, высокий балкон застеклен, железная дверь. Ремонт не нужен. Квартира юридически и физически свободна. Цена 860000 руб. Торг уместен. Тел. сот.: +7-9080591928, +7-9028645728.

1-КОМНАТНУЮ КВАРТИРУ, 38 кв.м, ул. Ленина, стеклопакеты, 8 эт., дверь, домофон. Тел.: 8-9514874044, 8-9226325466.

1-КОМНАТНУЮ КВАРТИРУ в хорошем состоянии, 5/5, пл. 32,1 кв.м, г. Касли, ул. Лобашова, д.134, евроокна, балкон евро, теплая, санузел раздельный. Цена 880000 рублей. Тел.: 8-9514844894.

ДОМА жилые:

1) в г. Касли, ул. Луначарского, пл. 37 кв.м, 2 комнаты, кухня, печное отопление, евроокна, газ у дома, земли 7 соток. Недорого. Любые варианты продажи;

2) в г. Касли, по ул. Свердлова, пл. 41 кв.м, комната, кухня, надворные постройки, колодец, земли 8 соток, недалеко от озера. Цена договорная;

3) в г. Касли, по ул. Свердлова, пл. 34 кв.м. Недорого. Возможно под материнский капитал;

4) два ДОМА по ул. Памяти 1905 г., на берегу озера, площадью 22 кв. м и 64 кв.м. Цены договорные.

Обращаться по тел.: 8-9222385848, 2-10-98.

ДОМА: жилой по ул. Луначарского (пл. 35,8 кв.м, зем. уч. 15 соток. Есть скважина, возможность подвода газа, баня, хоз. постройки. Цена 800000, небольшой торг); в центре города, по ул. К. Маркса (пл. дома 60 кв.м, зем. уч. 930 кв.м, есть баня, хоз. постройки, центральное отопление, вода в доме (скважина), слив. Цена 1600000 руб.). Тел.: 8-9517745562.

ДОМ по ул. Луначарского, новый. Есть газ, все коммуникации. Тел.: 8-9517921254.

ДОМ по ул. Луначарского, пл. 42 кв.м, баня, надворные постройки, огород 7 соток, возможность подключения газа, остановка рядом, недалеко озеро. Торг при осмотре. Тел.: 8-9227037840.

ДОМ жилой по ул. Луначарского, 127, в г. Касли. Имеются надворные постройки, хороший, удобренный огород. Рядом находятся школа, автобусная остановка, есть возможность подключения газа. Цена договорная. Тел.: 8-9227216841.

ДОМ 2-этажный, пл. 175,3 кв.м, земельный участок 17 соток, в доме все коммуникации. Высота потолков 3 м, крытый двор, большая веранда, недалеко автобусная остановка, садик, школа, продуктовый и хозяйственный магазины, до асфальтовой дороги 100 м, подъезд к дому поднят. Торг уместен. Тел.: 8-9642426679.

ДОМ жилой в центре г. Касли, пл. 60 кв.м, на земельном участке 930 кв.м, центральное отопление, скважина, баня. Рассмотрим варианты ОБМЕНА на 2-комнатную квартиру. Тел.: 8-9517745562.

ДОМ по ул. Ленина, в центре, благоустроенный, 100 кв.м, земельный участок 7 соток. Тел.: 8-9823204254, 8-9617949757.

ДОМ в г. Касли, ул. Уральская, 4, жил. пл. 26 кв.м + теплые сени, отделка ДСП, пл. 20 кв.м, огород 10 соток. Обращаться: г. Касли, ул. Уральская, 1, тел.: 8-9507428982.

ДОМ, 40 кв.м, участок 10 соток. Есть баня, жил. постройки. Цена 650 тыс. руб. Тел.: 8-9227470219.

ДОМ, 90 кв.м, зем. уч. 11 соток, в доме скважина, холодная, горячая вода, канализация, отопление котел., есть возможность подключения газа, новая баня, хоз. постройки. Или ПОМЕНЯЮ на 2-комнатную квартиру с вашей доплатой. Тел.: 8-9068934315.

ДОМ жилой, г. Касли, ул. Заветы Ильича, пл. дома 18,5 кв. м, земельный участок 1029 кв.м. Цена 600000 рублей. Тел.: 8-9514844894.

ДОМ по ул. Мира, 46, 34 кв.м, 7 соток, новая баня, теплица, скважина. Тел.: 8-9634636144.

ДОМ жилой по ул. Партизанской, 206, общ. пл. 45,6 кв.м; 1322 кв.м земли, есть скважина, теплицы, плодоносящий сад, баня. 1 млн 100 тысяч рублей. Тел.: 8-9514844894.

ДОМ с большим земельным участком по ул. Коммуны, 143-б, г. Касли. ПРОДАМ ФУНДАМЕНТНЫЕ БЛОКИ, 2400х600х500. Тел.: 8-9322079053.

КОТТЕДЖ по ул. Ленина, все коммуникации, благоустроенный сектор, 88 кв.м, земли 5 соток. Тел.: 8-9222385848.

ЧАСТЬ жилого кирпичного ДОМА в Черкаскуле. 2 комнаты, кухня, новая баня, сарай, участок 19 соток, у леса. Цена 800000 руб. Торг. Тел.: 8-9045418266.

ДОМ в с. Тюбук, 40 кв.м, холодная, горячая вода, туалет в доме, скважина, колодец, газовое отопление, ремонт, пластиковые окна, гараж, баня, сарайки, летний душ, 2 теплицы, летняя кухня 5х4, беседка, сад 7 соток, огород 8 соток. Тел.: 8-9128944786, 8-9128944787.

ДОМ 2-эт., 172 кв.м, все-все коммуникации, участок 15 соток, на берегу озера. Пос. Бл. Береговой (около Снежинска). Тел.: 8-9028953662.

ГАРАЖ капитальный, ул. Ленина, 27. Цена 300000 руб. Тел.: 8-9517745562.

ГАРАЖ капитальный по ул. Лобашова. Цена договорная. Тел.: 8-9222385848, 2-10-98.

ГАРАЖ капитальный в районе Лесхоза, с овощной ямой. Тел.: 8-9518102498.

ГАРАЖ капитальный на два машиноместа в ГСК «Волна» (п. Лобашова). Возможно использовать под «Газель». Тел.: 8-9026005898.

ГАРАЖ недостроенный в центре города Касли. Тел.: 8-9028641005.

ГАРАЖНЫЙ БОКС в центре города, рядом с Крытым рынком, площадь 25,3 кв.м, имеется погреб. Цена 550000 руб. Тел.: 8-9517745562.

САД в «1 Мая», 6 соток, баня, щитовой дом. Все в хорошем состоянии. Тел.: 8-9517973680.

САД в «Надежде», 10 соток, плодоносящий; дом, скважина, подвод электроэнергии. Тел.: 8-9227078404.

ЗЕМЕЛЬНЫЕ УЧАСТКИ под ИЖС, в г. Касли. Тел.: 8-9517745562.

ЗЕМЕЛЬНЫЕ УЧАСТКИ:

1) 45 соток, под строительство жилого дома (на участке вода, газ, объект незавершенного строительства, 450 кв.м);

2) под строительство гаражей по ул. Ленина (в районе водонапорной башни);

3) в г. Касли под ИЖС, пл. 1500 кв.м, с разрешением на строительство по ул. Бр. Блиновсковых, ул. Заливная (берег оз. Б. Касли), ул. 1 Мая, ул. Партизанская (собственность, недорого). Возможна продажа под материнский капитал. Цена договорная;

4) ЗЕМЕЛЬНЫЙ УЧАСТОК в центре города Касли под строительство нежилого здания, 600 кв.м, собственность.

5) в пос. Вишневогорск, пл. 13 соток, пер. 5-й лесной.

Обращаться по тел.: 8-9222385848, 2-10-98, или по адресу: г. Касли, ул. Советская, 68, оф. 322.

УЧАСТОК в городе Касли, по ул. Чапаева, пл. 740 кв.м, рядом газ, электричество, 260 тыс. руб. Тел.: 8-9517745562.

ЗЕМЕЛЬНЫЙ УЧАСТОК в Вишневогорске, 16,2 сотки, в собственности, на горе около леса с прекрасным видом на лес и озеро. Цена 300000 руб. Тел. сот.: 8-9045418266.

два ЗЕМЕЛЬНЫХ УЧАСТКА по 15 сот., г. Касли, ул. Бр. Блиновсковых, ИЖС. Цена 350000 руб. за участок. Тел. сот.: 8-9221514198.

Транспорт:

СРОЧНО а/м «Форд Фокус», 2012 г.вып. Цена договорная. Тел.: 8-9220163822, 8-9068702443.

«Форд Фокус (2)», 2010 г.вып., в идеальном состоянии, полное ТО произведено в мае 2015 г. Цена 410000 руб. Рестайлинговая модель. Вложений не требует. Тел.: 8-9624859777.

«Geely MK Kross», 2012 г.вып., в отличном состоянии, не бит, не крашен, комплектация Lux, люк, кожаный салон, кондиционер, 2 комплекта шин. Тел.: 8-9222385832, 8-9525268272.

«Лифан Солано», 2012 г.вып., плюс зимняя резина «Бриджстоун» (липучка). Состояние хорошее, цвет белый. Цена 260 тыс. руб. Торг. Тел.: 8-9514761808.

«Деу ЭСПЕРО», 1998 г.вып., 80 тыс. руб., без торга. Тел.: 8-9518179019, 8-9823313571, 8-3514931126.

а/м «Ока», 2003 г.вып., после капремонта. Новые: аккумулятор, стартер, колеса, ремень генератора, кузов. Цена - 50000 руб. Тел.: 8-9511225706.

ВАЗ-21102, 2003 г.вып., 8 кл., инжектор, не битый, не крашеный, музыка, сигнализация, чехлы, ЭСП, бортовой комп. Тел.: 8-9127944571, 8-9193387444.

«УАЗ-3303», грузовой, 2003 г.вып., двигатель новый, борта нарощенные, тент. Тел.: 3-61-51, 8-9226336489.

ПРИЦЕП курганский, 2014 г.вып.; ЛОДКУ ПВХ-2900, мотор «Ямаха-2». Тел.: 8-9525033119.

Другое:

ТСЦ РИМЭКС (ул. Советская, 65) ПОСТОЯННО ПРЕДЛАГАЕТ: АВТОСТЕКЛО с установкой; легковые, грузовые шины, колесные диски; легковые прицепы от 32000 руб.; запчасти для прицепов и иномарок под заказ. Большой выбор дисков и шин по низким ценам. Под заказ: любые шины и диски любых размеров. Недорого, быстро. Тел.: 8-9514871656, 8-9222374950.

ПИЛОМАТЕРИАЛ. Дома, бани из бруса. Сборка. Кровля. Отделочные работы. Тел.: 8-3519053180, 8-9323031041.

ПИЛОМАТЕРИАЛ: доска обрезная, необрезная, заборная, брус. Тел.: 8-9194096280, 8-9511246480.

СРУБЫ из Башкирии с пиломатериалом, мхом, с доставкой: 3х5 – 53 тыс. руб., 3х4 -51 тыс. руб., 3х3 – 49 тыс. руб., 6х6 – 135 тыс. руб., 8х8 – 255 тыс. руб. Тел.: 8-9373497624, 8-34775 5-72-12.

СРУБЫ из профилированного бруса, недорого, гарантия. Доставка. Тел.: 8-9517399948.

ДРОВА березовые, колотые. На льготу предоставляются документы. Без выходных. Тел.: 8-9227240510, 8-9048053942.

ДРОВА березовые, колотые, сухие. Тел.: 8-9124075809.

ОТСЕВ, ЩЕБЕНЬ, ПЕСОК, грунт. КамАЗ, 10 т. Тел.: 8-3519078390.

ОТСЕВ, ПЕСОК, ЩЕБЕНЬ, перегной, чернозем. Тел.: 8-9227440581.

ОТСЕВ, ЩЕБЕНЬ, ПЕСОК, чернозем, ДРОВА колотые и др. До 2,5 т, «малогабаритный самосвал». Недорого. Тел.: 8-9026060120.

ПЕСОК, ОТСЕВ, ЩЕБЕНЬ, УГОЛЬ. А/м «ЗИЛ»-самосвал. Тел.: 8-9222370453.

ПЕСОК, ОТСЕВ, ЩЕБЕНЬ. А/м «ЗИЛ», от 1 до 5 тонн. Цены 2014 года. Тел. сот.: 8-9220162929.

ПЕСОК, отсев, щебень, бутовый камень. «ЗИЛ» от 1 до 5 тонн, МАЗ – 20 тонн. ДРОВА колотые, березовые. Тел.: 8-9517926666.

ПЕСОК, ЩЕБЕНЬ, БУТОВЫЙ КАМЕНЬ, ОТСЕВ в любых объемах. Наличный, безналичный расчет. Тел. сот.: 8-9124036711.

ПЕСОК, ОТСЕВ, ЩЕБЕНЬ. От 1 тонны и более. Тел.: 8-9222319228.

ПЕСОК, ОТСЕВ, ЩЕБЕНЬ, КАМЕНЬ бут., ГРУНТ, ЗЕМЛЯ, ДРОВА березовые (колотые). МАЗ (самосвал). Тел.: 8-9080550864, Алексей.

ОТСЕВ, ПЕСОК, ЩЕБЕНЬ. Недорого. Тел.: 8-9227419890.

ПЕСОК, отсев, щебень. КамАЗ-манипулятор. Тел.: +7-9194088829.

БЕТОН по ГОСТу любых марок; ПЕСОК, ОТСЕВ, ЩЕБЕНЬ. Доставка. Услуги бульдозера, трала. Тел. сот.: 8-9222380409, 8-9227086832.

ОБЪЯВЛЕНИЯ

ЗАБОРЫ, ВОРОТА, КАЛИТКИ из профнастила; заборы, палисадники из евроштакетника. Замеры бесплатно. Рассрочка. Тел.: 8-9823137537.

ВОРОТА, ЗАБОРЫ, гаражные ворота, оградки. ДЕМОНТАЖ и УСТАНОВКА, замеры и консультация на месте выполнения работ. В короткий срок. Тел.: 8-9514683450.

ПЕНОБЛОК от производителя, г. Кыштым. Тел.: 8-9320174809.

ПЕНОБЛОК, сруб. Тел.: 8-9043087970.

БЛОК ячеистый (БСИ), КИРПИЧ любой. КОЛЬЦА на канализацию, люки. Плиты, ФБС, балки, перемычки, щебень, песок. Арматура. Доставка. Тел.: 8-9049445440, 8-3519087848.

ОТСЕВОБЛОК (шлакоблок). ЖБИ кольца, цемент по 1 т. Тел.: 8-9517894576.

КРОВЕЛЬНЫЕ и ОТДЕЛОЧНЫЕ МАТЕРИАЛЫ. Гипсокартон, ГВЛ, СМЛ, фанера, утеплители, металлопрокат, ондулин, ДВП, OSB, ДСП, сайдинг виниловый или металлический (более 60 образцов). Металлочерепица и профнастил разных цветов, размеров. Замеры. Расчет. Доставка. Комплексные заявки материалов для заборов. Тел.: 8-9080467233.

OSB, плита 9х2500х1250, 550 руб. Тел.: 8-9514838547.

ПРОФНАСТИЛ от производителя, оцинкованный и цветной. Тел.: 8-9226355723.

ПРОФНАСТИЛ С-8, С-18, С-21, МП-20, оцинкованный и с полимерным покрытием. Труба профильная 20х20, 20х40, 40х40, 60х40. Саморезы, заглушки в трубу. Установка заборов, ворот, калиток. Доставка материалов. Тел.: 8-9320122679, 8-9226392673.

ПОРОСЯТ, возраст от 1,5 до 2 месяцев. Береговой. Тел.: 8-9049379191.

ПОРОСЯТ породы дюрок, венгерская мангалица, 2 месяца. Тел.: 8-9514847155.

КОРОВУ от голштинской породы, 5 лет, стельная, отел в декабре; ТЕЛКУ стельную той же породы, 1 год 7 мес., отел в ноябре. с. Шабурово. Тел.: 8-9514319854, 8-9823464327.

КОРОВУ. Тел.: 8-9088297637.

КОРОВУ и ТЕЛКУ стельные, молодые. Цена договорная. Пос. Береговой, ул. Советская, 3-1, Тухватулин. Тел.: 8-9321277598, 8-9512432283.

ТЕЛЯТ отборных (бычки). Возраст 2 месяца, недорого. Цена от 13 тыс. руб. п. Береговой. Тел.: 8-9512424343, Салия.

ТЕЛКУ, 1 год 5 мес. Тел.: 2-74-12, 8-9080901641.

КОМБИКОРМ и ЗЕРНОВЫЕ. Гарантия качества. Цены от производителя. Возможна доставка. Ждем вас: г. Кыштым, ул. Металлургов, 1. Тел.: 8-9227111009, 8-9026003818.

СЕНО в рулонах; ПРЕССПОДБОРЩИКИ импортные: рулонные и тюковые. Тел.: 8-9085786788, 8-9080923111.

ИП Попов Н.Ю. реализует СЕНО в рулонах; СРУБ на баню, 3х3. Обращаться по адресу: с. Булзи, зерносклад, тел.: 8-9227586069.

МОХ. Тел.: 8-9028631207.

БАКТЕРИИ для разложения свиного и птичьего помета. Тел.: 8-9120816685, Василий.

Куплю

ДОМ или КВАРТИРУ в пос. Лобашова. Тел.: 8-9630766343.

ДОМ (можно недострой), земельный участок или сад в ОБМЕН на авто. Тел.: 8-9222029002.

АВТОВЫКУП ЛЮБЫХ АВТО: исправных, неисправных, битых. Тел.: 8-9080583023.

АВТОВЫКУП. ВАЗ, иномарки. Битые, целые, неисправные. Тел.: 8-9514403657, auto_1984@mail.ru.

АВТОВЫКУП – ВАЗ, иномарки. Битые, целые. Тел.: 8-9525062357, 8-9128921945.

ДОРОГО клад монет, бумажных денег и других предметов старины, коллекции марок, монет, минералов, каслинское литье, фарфоровые и бронзовые статуэтки, иконы, старинные часы, столовое серебро, табакерки, портсигары, награды до 1917 г., значки на закрутках (отличники). Расчет сразу, оценка бесплатно. Тел.: 8-9128942254, 8-3513093726.

ВЫСОКИЕ ЦЕНЫ! Коллекционер ОЦЕНИТ И КУПИТ у населения по хорошей цене: значки на закрутках; каслинское литье: статуэтки, бюсты, фигуры животных и т.п.; фарфоровые фигурки. ПРЕДМЕТЫ СТАРИНЫ: монеты до 1917 г., столовое серебро до 1917 г., картины до 1950 г., иконы, красивые оклады, складни, царские награды до 1917 г. Выезд по адресу. Тел.: 8-9222387766, 8-9080709077, 8 35130 2-13-23.

ТУШКИ ондатры, потрошенные, без шкуры. Тел.: 8-9323020738.

Сдам

СРОЧНО 2-КОМНАТНУЮ КВАРТИРУ приличным людям на длительный срок по ул. Декабристов (рядом находится школа). Все вопросы по телефону: 8-9080674160.

2-КОМНАТНУЮ меблированную КВАРТИРУ на длительный срок в центре города. Тел.: 8-9822905998.

1-КОМНАТНУЮ КВАРТИРУ на Лобашова на длительный срок. Тел.: 8-9227175851.

1-КОМНАТНУЮ КВАРТИРУ в г. Озерске на длительный срок. Те.: 8-9514713681.

КОМНАТУ в 2-комнатной квартире студентке г. Челябинска, Свердловский проспект. Тел.: 8-9514627631.

в аренду СТРОИТЕЛЬНЫЕ ЛЕСА, вышки-туры. Штыревые 4х2 м, рамные 4х9 м. 200 руб./сутки, 1000 руб./неделя, до 1000 кв.м. Быстро, удобно, надежно. Тел.: 8-9634671121.

Сниму

СРОЧНО ДОМ. Порядок и своевременную оплату гарантирую Тел.: 8-9525047577.

Семья снимет КВАРТИРУ или благоустроенный ДОМ на длительный срок. Оплату и порядок гарантируем. Тел.: 8-9507309539, Эльмира.

Молодая семья снимет 1-КОМНАТНУЮ или 2-КОМНАТНУЮ КВАРТИРУ на длительный срок. Тел.: 8-9518047540 – Ксения, 8-9514570329 – Геннадий.

Меняю

2-КОМНАТНУЮ КВАРТИРУ улучшенной планировки, 2/5-эт. дома, в центре, на 1-КОМНАТНУЮ, желательно в центре, 4-, 5-й этажи не предлагать. Тел.: 8-9227364655.

ДОМ небольшой + наша доплата на 1-комнатную квартиру. Или ПРОДАМ. Тел.: 8-9514403317.

Требуются

ЗАО «Южуралавтобан» в г. Касли **СРОЧНО** ГЕОДЕЗИСТ с опытом работы в дорожном строительстве. Зарплата по договоренности. Обращаться по телефонам: 8-35149 2-55-00, 2-21-11, 2-21-08, или по адресу: ул. Ленина, 9, Касли.

в связи с открытием нового автомагазина «Владомир» ПРОДАВЕЦ-консультант (опыт работы в торговле, знание ПК). З/п от 15000 руб. (оклад + %) +обучение. Тел.: 8-9049435533, e-mail: alexandro_vlad@mail.ru.

ПРОДАВЦЫ-консультанты в отдел «Обувь», напротив автовокзала. Тел.: 8-9222342510.

организации БУХГАЛТЕР с опытом работы. Тел.: 8-9222349393.

строительные РАБОЧИЕ, УБОРЩИКИ. Тел.: 2-70-16.

для работы в кафе ПОВАРА-бармены. Тел.: 8-9048047827.

ООО «Санаторий «Сунгуль»: БАРМЕНЫ, ПОВАР, БУХГАЛТЕР, ГОРНИЧНЫЕ, РАЗНОРАБОЧИЕ, ИНСТРУКТОР-коневод, КОНЮХ, ШТУКАТУР-маляр. Тел.: 8-9822875033, 8-9048136565, 8-9227404085.

в салон цветов «Орхидея» ФЛОРИСТ-продавец. Обучение, график и з/п по результатам собеседования. Ул. Ленина, 57-б, тел.: 8-9227463600.

РАБОЧИЕ на выпечку в дневное время с опытом работы. Тел.: 8-9227119445.

ДОМОХОЗЯЙКА. 1 раз в неделю, центр, ул. К. Маркса. Тел. сот.: 8-9517974252.

РАБОТНИКИ кухонные в кафе. Предоставляется жилье. Тел. сот.: 8-9048025455.

ВОДИТЕЛЬ категории «Е» и АВТОСЛЕСАРЬ для ремонта грузового автомобиля. З/п после собеседования. Тел.: 8-9222300008.

Организация примет на постоянной основе ТРАКТОРИСТА. Тел.: 8-9514417143.

Приглашаю на работу БАРМЕНА, ПОВАРА, ПОМОЩНИКА повара, ПОСУДОМОЙЩИЦУ. Работа сутки через двое. Тел.: 8-9049362873.

Услуги

Юридические:

Оформление прав на недвижимость. Компания «ЮРИДИЧЕСКАЯ ПРАКТИКА»: - бесплатные консультации; - любые виды договоров, наследство; - материнский капитал; - продажа и покупка коммерческой и жилой недвижимости; - продажа и покупка земельных участков; - бесплатное размещение объявлений о продаже любой недвижимости на сайте www.rieltor-kasli.ru; - квалифицированное представление интересов в суде по гражданско-правовым спорам, арбитраж. Обращаться: г. Касли, ул. Советская, 68/2, оф. 322. Тел.: 8-9222385848, 8-35149 2-10-98.

«МАТЕРИНСКИЙ КАПИТАЛ». Любые варианты использования: покупка, строительство, реконструкция жилья. Любой возраст ребенка. БЫСТРЫЕ СРОКИ. Минимальные затраты. Подбор конкретных вариантов жилья, земельных участков под материнский капитал. Тел.: 8-9222385848, 8 (351-49) 2-10-98.

Компания Недвижимости «ВИВАТ». Все виды операций с недвижимостью: Консультация. Размещение объектов недвижимости для продажи в Интернет. Составление договоров любой сложности. Сопровождение сделок в регистрирующем органе. Регистрация права на дом, квартиру, земельный участок. Оформление документов на принятие наследства, продажу, покупку и др. Материнский капитал (любой возраст). Работа с различными сертификатами, в т.ч. с военной ипотекой. Оформление ипотеки. Предварительная запись в регистрационную службу. Тел.: 8-9193228770; 8-9226361432. E-mail: vivatcom@mail.ru. Адрес: Челябинская область, г. Касли, ул. Ленина, 71, часы работы: с пн-пт с 9.00 до 18.00, перерыв с 13.00 до 14.00.

Оформление материнского капитала. На покупку, строительство. Любой возраст ребенка. Деньги сразу после сделки. Быстро. Качественно. Надежно. Тел.: 8-9226361432, 8-8001000669.

КОМПАНИЯ НЕДВИЖИМОСТИ: все виды услуг с недвижимым имуществом в г. Касли и районе. Регистрация права собственности на дома, квартиры, земельные участки. Принятие и ведение наследственного дела. Сделки дарения и купли-продажи. Составление договоров любой сложности. Сопровождение в регистрационной службе. Материнский капитал: предоставление займа на приобретение квартир, комнат, частных домов (без подтверждения дохода, любой возраст ребенка). Пенсионерам скидки. Возможен выезд на дом. Консультации бесплатно. Обращаться: г. Касли, ул. Советская, 68, каб. 214. Тел.: 8-9525216553, 8-9127989293.

Ремонтно-строительные:

ВЫПОЛНЮ СТРОИТЕЛЬНЫЕ РАБОТЫ. Тел.: 8-9043088567.

ВСЕ ВИДЫ НАРУЖНЫХ И ВНУТРЕННИХ РАБОТ: гипсокартон, плитка, сайдинг, обои, штукатурка, стяжка, шпаклевка и другие. Тел.: 8-9822771610.

МАСТЕР НА ДОМ. Замена: электрики, сантехники, косм.ремонт, вынос крупногабаритного мусора и т.д. Недорого. Для одиноких пенсионеров скидка 10%. Часы работы с 10:00 до 20:00. Тел.: 8-9507468444, 8-9822910878.

СТРОЙБРИГАДА выполнит строительные работы от фундамента до крыши. Тел.: 8-9049719766.

СТРОИТЕЛЬСТВО крыш, фундаментов, кладка, сборка из бруса, сруба. Монтаж заборов. Выезд на замеры, расчет. Доставка любых строительных материалов. Тел.: 8-9823025017.

ИНФРАКРАСНОЕ ЭЛЕКТРООТОПЛЕНИЕ. Комфорт и безопасность. Тел.: 8-9227155474.

ВСЕ ВИДЫ СВАРОЧНЫХ РАБОТ: ворота, заборы из профнастила, гаражные ворота, оградки. Демонтаж, установка и мелкосрочный ремонт металлоконструкций. Тел.: 8-9227341722.

Другие:

УСЛУГИ МАЗа, 20 т, экскаватора, манипулятора. Отсев, песок, щебень от 1 до 20 т. Услуги полуприцепа. Тел.: 8-3519099904.

ДОСТАВКА песка, щебня, гравия, грунта. Вывоз мусора. КамАЗ-самосвал. Тел.: 8-9630813763.

УСТАНОВКА АНТЕНН. ЦИФРОВОЕ ЭФИРНОЕ ТВ – без абонентской платы, время мест., 20 каналов - 3500 руб. с установкой; «Триколор HD» - 11000 руб., «Телекарта» вр. мест. – 8500 руб. с установкой; «Телекарта» вр. московское – 6500 руб. А также настройка и переустановка спутникового ТВ. Тел.: 8-9090846476, 8-9090698910, 8-9193542412.

ВЕДУЩИЙ банкетов, праздников + Dj, фото, видео, артисты всех жанров. Креатив. Качество. Тел.: 8-9191138088.

РЕМОНТ холодильников импортного и отечественного производства на дому у заказчика. Выдается гарантия! Тел.: 8-9048023021.

Откачка канализации. Быстро. Недорого. Тел.: 8-9634741664, 8-9123173089.

Магазины

РАСПРОДАЖА! Шубки из мутона от 10 тыс. руб. до 20 тыс. руб., фабрика г. Пятигорск. В наличии норка, бобер. Обращаться: г. Кыштым, магазин «Универмаг», отдел № 6. Тел.: 8-9823586516.

Распродажа обуви со скидками до 50%. Магазин «Универмаг», магазин «Перекресток», 2-й этаж, в конце зала, магазин «Обувь» (в здании бывшей швейной фабрики). Распродажа одежды, натуральных дубленок. Вход со стороны автовокзала. В отдел ТРЕБУЮТСЯ ПРОДАВЦЫ. Тел.: 8-9222342510.

РИТУАЛЬНЫЙ САЛОН. Большой выбор ритуальных принадлежностей. ПАМЯТНИКИ (мрамор, гранит). ОГРАДКИ. Доставка, установка, благоустройство могил. С. Тюбук, ул. Ленина, 110-а (рядом с газовым участком). Тел.: 8-9323030901, 8-9617919495.

Разное

ГБОУ СПО (ССУЗ) «Каслинский промышленно-гуманитарный техникум» объявляет дополнительный набор по подготовке «Водитель транспортных средств категории «В» легкового автомобиля и «С» грузового автомобиля. При обучении двух и более лиц из одной семьи, а также студентам предоставляются скидки. Обучение и сдача госэкзаменов проводится в учебных аудиториях, оснащенных компьютерным оборудованием с использованием компьютерных программ по профессии. Обращаться по адресу: г. Касли, ул. 8-е Марта, 50. Тел.: 8-35149 2-24-11.

Курсы макияжа! Объявляется набор в группу обучения визажу в городе Касли. Тел.: 8-9823411575.

ПРОШУ ОТОЗВАТЬСЯ Марию Берг, предположительно проживающую в Каслинском районе, или ее сестер Нину, Тамару, Лилию, либо кого-нибудь из их семьи. Вас ищет Юнусова Аля. Тел.: 8-9123926205.

Нашедшего автомобильный номер Х655СХ74 просьба позвонить по тел.: 8-9080616968.

Потерялась молодая лайка. Сука, окрас – белая, уши рыжеватые, на спине небольшое рыжее пятно. Убедительная просьба видевших или нашедших позвонить по тел.: 8-9525199726, 8-9525199842. Вознаграждение гарантируем!

Очаровательные щенки дворняжки ждут своих хозяев. Возраст 1 мес. Тел.: 8-9227137758 – Алена, 8-9514613543 – Елена.

Знакомства

Хочу познакомиться с одинокой женщиной, 65-70 лет, без вредных привычек и без скандала. О себе: год «Змея», месяц «Рак». Тел.: 8-9292382189.

НАСКО
НАЦИОНАЛЬНАЯ СТРАХОВАЯ КОМПАНИЯ

НАЦИОНАЛЬНАЯ СТРАХОВАЯ КОМПАНИЯ приглашает всех жителей города защитить себя от несчастных случаев, от стихийных бедствий, аварий, краж и прочих ситуаций, ведущих к непредвиденным денежным затратам. АВТОЛЮБИТЕЛЯМ предоставляются все скидки по Закону «Об обязательном страховании владельцев транспортных средств»! Оформить полис и урегулировать убыток стало проще – офис находится в центре города!

г. Касли, ул. Революции, 1. Тел.: 8(351-49) 2-33-33.

ТВОРЧЕСТВО НАШИХ ЧИТАТЕЛЕЙ

Стихи про лекарственные растения

В разгаре лето. Луга, леса и опушки – все в цвету. Пора собирать лекарственные травы, запасаться здоровьем на всю зиму. Сейчас можно заготовлять тысячелистник, иван-чай (кипрей), кровохлебку, зверобой, девясил, крапиву, ромашку, полынь и другие. Я не говорю уже о садовых и огородных растениях. Иногда ходим по травам и не знаем, какую целебную силу они содержат. О некоторых из них я сочинила стихи.

Девясил

Девясил – подсолнух дикий,
У забора встал.
Он ведь лекарь наш великий,
Мне здоровья дал.
Он от кашля помогает,
В животе закал пробьет,
При нефрите облегчает,
Кто отвар корней попьет.
Много блюд из девясила
На Руси готовили.
Кисели, супы – вот сила,
Кушать бы изволили.

Зверобой

Лечит печень, лечит лень,
От многих злых недугов
Может съесть его олень.
Человеку станет другом.
Если съест его зверек
С белою окраской,
Худо будет в светлый день,
Зверобой покажет ему встряску.
Будет бедного трясти
И чесаться тело,
И зверька уж не спасти,
Вот какое дело!
(Недаром он зовется зверобой).

Иван-чай (кипрей)

Малиновое поле – посмотри!
На горах иван-чай цветет
Сквозь пепел,
серый слой земли,
Его росток и гарь пробьет.
Иван-чай – первопроходец
Средь пожарищ,
пустырей.
Он командует ратью
Таких, как он, богатырей.
Других растений здесь
не видно,
На гарях не желают жить.
Зато кипрей цветет завидно,
Первопроходцем ему быть.
Заварить листочки надо
И чайку попить.
И с тобой все будет ладно,
Не надо и к врачу ходить!

Подорожник

Его топчут сапогом,
Проезжают колесом,
Он от груза отряхнется
И опять стоит, смеется.
Подорожник на дороге
Обхлестал девчонкам ноги,
Не крапива он ведь вроде,
А горят девчонок ноги.
Подорожника головки
Очень крепки, очень жестки.
Дети бой ими ведут –
Чьи головки отпадут?
Может он переселиться
Из страны в страну,
Может он распространиться
Далеко – не за версту.
Говорят: «Однажды семечко
Прилипло к сапогу,
Из Европы переехало
В Америку, к нанду.
Выжми сок из подорожника,

К ране приложи,
И скажи ему, «пораннику»:
«Рану заживи!».

Тысячелистник

Он забрал тепло у лета,
Каплю меда взял,
Зонтик беленького цвета
На солнышке сиял.
И, конечно, каждый знает –
Листья, зонтик исцеляют.
Лишь заваришь
кипяточком,
Да попьешь отвар глоточком,
Что еще могу сказать.
Травку надо собирать.
Только высохла роса,
Собирать траву пора!

М. КАДОЧНИКОВА
с. Багаряк

сканворд

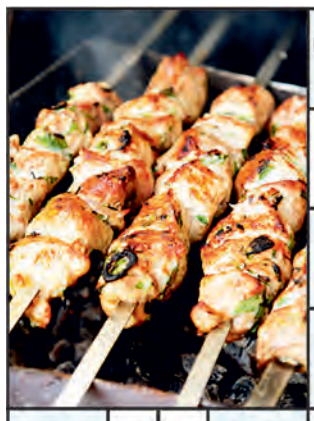

Пахотное орудие
Шум водопада
Ритуальная еда в дни еврейской Пасхи
Человек, который живёт на ренту
Манера действовать, повадка
Неизвестная величина
Горный массив в Греции
Турку у шведов
Рама с педалями и струнами
Мегаполис Японии
Горы в России
Источник шерсти
Продукт питания
Сторона предмета
Сухое печенье
Сопло вулкана
Карликовый буйвол
Высота звука
Сборник фотографий
Постройка для овощей
Отдельный снимок
Тропический орех
Полутьма
Способ обработки металлов давлением
Жиденькая пародия на металл
Головной убор
Мясной продукт питания
Река в Крыму
Полузащитник кабана
Любимая трава бурёнки
Река в Восточной Сибири
Поляна среди леса
Победное междометие
Парус, мачта
Форма спасательного круга
Лёгкая постройка с открытой верандой
Основоположник дельтапланеризма
Спутник Сатурна
Злак для плова
Зодиакальное созвездие
Верхняя часть головы

ПРОИСШЕСТВИЯ

■ В селе Щербаковка 25 июля со свободного выпаса не вернулась корова гражданки С. На что-то обиделась, наверное.

■ В городе Касли 26 июля в магазине «Монетка» гр. Г. утеряла кошелёк, а по улице Щорса неизвестные лица похитили имущество гр. А. Кто-то теряет, а кто-то находит.

■ В тот же день в Тюбуке в магазине «Автолюкс» было совершено мелкое хищение. Кража обнаружена – похититель не установлен.

■ 27 июля в приёмное отделение ЦРБ с ушибом поясничного отдела позвоночника поступил гр. С., 1995 г.рожд., проживающий в деревне Кисегач. Гражданин был, мягко говоря, не трезв.

■ А в Багаряке неуёмный гр. К. стучал в дом гр. О., мешая тем самым отдыхать.

Р. РУСТАМОВА

Собираем гуманитарную помощь для ДНР и ЛНР

С 1 июля по 15 августа в Челябинской области проходит сбор гуманитарной помощи в ДНР и ЛНР.

Акцию инициирует и проводит Челябинское отделение Всероссийской общественной организации ветеранов «Боевое братство» при полной поддержке Правительства Челябинской области.

На базе МУ «Комплексный центр», г. Касли, ул. Стадионная, 101, организован сбор канцелярских принадлежностей, одежды, продуктов питания, строительных материалов и лекарственных средств для жителей Донецкой и Луганской народных республик, **тел.: 8 (351-49) 2-20-21**.

Ответы на сканворд, опубликованный в газете 24 июля

По горизонтали: Фигаро. Декаданс. Гроб. Пигмеи. Мокасины. Клише. Омут. Уста. Уаза. Коловорот. Мрамор. Осокорь. Скарб. Инжир. Жим. Танк. Антраша.

По вертикали: Мини. Сумка. Гитара. Займ. Азарт. Амба. Логика. Крик. Домино. Дебош. Ложа. Керосин. Рама. Ворт. Совок. Налим. Рожа. Нувориш. Сбыт. Тьма.

Анекдоты

- Сколько будет, если восемь разделить пополам? - спрашивает учительница. - Если вдоль, то две троечки, а если поперёк, то два нуля, - отвечает Вовочка...

Читает сын книгу и спрашивает отца-бухгалтера:
- Папа, а «Ревизор» - это комедия или трагедия, я что-то не пойму.
- Если ревизор свой, сынок, то комедия, а если чужой - то трагедия.

У диетолога.
- Скажите, доктор, какие упражнения полезны для похудения?
- Я советую поворачивать голову справа налево и слева направо.
- Как часто?
- Всякий раз, когда вас угощают!

7 АВГУСТА. ПЯТНИЦА

Первый

05:00 «Доброе утро»
09:00,12:00 Новости
09:10 «Контрольная закупка» (12+)
09:40 «Женский журнал» (12+)
09:50 «Жить здорово!» (12+)
10:55 «Модный приговор» (12+)
12:20 Т/с «ДОМ С ЛИЛИЯМИ» (16+)
14:25 «Без свидетелей» (16+)
15:00 Новости (с с/т)
15:10 «Мужское / Женское» (16+)
17:00 «Жди меня»
18:00 «Вечерние новости» (с с/т)
18:45 «Давай поженимся!» (16+)
19:50 «Поле чудес»
21:00 «Время»
21:30 «Три аккорда» (16+)
23:20 «Городские пижоны». «Pink Floyd: История «The Dark Side of The Moon» (16+)
00:25 Х/ф «МОРСКОЙ БОЙ» (16+)
02:50 Х/ф «ПОЯВЛЯЕТСЯ ДАНСТОН» (12+)

РОССИЯ 1

05:00,09:15 «Утро России»
09:00,11:00 «Вести»
10:00 «О самом главном» (12+)
11:35,14:30 «Вести» - Южный Урал» (Ч)
11:55 Т/с «ТАЙНЫ СЛЕДСТВИЯ» (12+)
12:55 «Особый случай» (12+)
14:00,17:00 «Вести»
14:50 Вести. Дежурная часть
15:00 Х/ф «ВЫ ЗАКАЗЫВАЛИ УБИЙСТВО» (12+)
17:10 «Вести». Уральский меридиан» (Ч)
17:30 «Вести»
18:15 «Прямой эфир» (12+)
19:35 «Вести» - Южный Урал» (Ч)
21:00 «В жизни раз бывает 60!» Юбилейный концерт Игоря Крутого. 2 ч.
23:20 Х/ф «МУЖ СЧАСТЛИВОЙ ЖЕНЩИНЫ» (12+)
01:15 «Живой звук» (12+)

НТВ

06:00 «Солнечно. Без осадков» (12+)
08:10 Т/с «ВОЗВРАЩЕНИЕ МУХТАРА» (16+)
10:00,13:00 «Сегодня»
10:20 Т/с «ДОРОЖНЫЙ ПАТРУЛЬ» (16+)
12:00 «Суд присяжных» (16+)
13:20 «Суд присяжных. Окончательный вердикт» (16+)
14:30 «Обзор. Чрезвычайное происшествие» (16+)
15:00,16:20 Т/с «МОСКВА. ТРИ ВОКЗАЛА» (16+)
16:00,19:00 «Сегодня»
19:40 Х/ф «ДВОЙНОЙ БЛЮЗ» (16+)
23:15 Х/ф «ДЕНЬ ОТЧАЯНИЯ» (16+)
01:20 «Собственная гордость». «Красота по-русски» (0+)
02:15 «Дикий мир» (0+)

ТНТ

07:00 М/с «Кунг-фу панда: Удивительные легенды» (12+)
07:30 М/с «Губка Боб - квадратные штаны» (12+)
08:25 М/с «Пингвины из «Мадагаскара» (12+)
09:00 «Дом-2. Lite» (16+)
10:30 «Школа ремонта» (12+)
11:30 Т/с «УНИВЕР» (16+)
20:00 Т/с «САШАТАНЯ» (16+)
20:30 Т/с «ФИЗРУК» (16+)
21:00 «Комеди Клаб» (16+)
22:00 «Comedy баттл. Последний сезон» (16+)
23:00 «Дом-2. Город любви» (16+)
00:00 «Дом-2. После заката». Спецвключение (16+)
01:00 «Не спать!» (16+)
02:00 Х/ф «ОКОНЧАТЕЛЬНЫЙ АНАЛИЗ» (16+)

ТВ Центр

06:00 «Настроение» (12+)
08:10 «Тайны нашего кино». «По семейным обстоятельствам» (12+)
08:40,11:50 Х/ф «КОЛЬЕ ШАРЛОТТЫ» (0+)
11:30,14:30 «События»
13:05 Ирина Слуцкая в программе «Жена. История любви» (12+)
14:50,19:30 «Город новостей»
15:10 «Советские мафии. Операция «Картель» (kat16+)
16:00,17:50 Т/с «ЧИСТО АНГЛИЙСКОЕ УБИЙСТВО» (12+)
17:30,22:00 «События»
18:20 «Право голоса» (16+)
19:45 Х/ф «КАМЕНСКАЯ». «ШЕСТЕРКИ УМИРАЮТ ПЕРВЫМИ» (16+)
22:20 «Приют комедиантов» (12+)
00:15 Д/ф «Виктор Цой. Вот такое «Кино» (12+)
01:00 Х/ф «ПУЛЯ-ДУРА. АГЕНТ ПОЧТИ НЕ ВИДЕН» (12+)

РЕАЛИЗУЕТСЯ ПИЛОМАТЕРИАЛ
хвойных пород:
доска обрезная от 6000 руб./м³ (в зависимости от сортности);
доска необрезная от 4500 руб./м³ (в зависимости от сортности).
заборник (1800 руб./м³), обрезь (300 руб./м³),
штакетник 9 руб./шт., ДРОВА (квартирник) 950 руб./м³.
СТРОЙМАТЕРИАЛЫ:
кирпич производства ООО «Кемма», стеновые панели.
Возможна доставка по г. Касли.
Обращаться с 8:00 до 17:00 по тел.: 8-9322077898.

РОССИЯ К

06:30,08:30 «Euronews»
08:00 «Вести» - Южный Урал» (Ч)
10:00,15:00 Новости культуры
10:20 Д/ф «Доктор Чехов. Рецепт бессмертия»
11:15,22:00 Х/ф «МИХАЙЛО ЛОМОНОСОВ». «ВРАТА УЧЕНОСТИ» (*)
12:30 Д/ф «Непобеждённый гарнизон» (*)
13:30 Д/ф «Рыцарь оперетты. Григорий Ярон»
14:10 «Иностранное дело». «История дипломатии» (*)
14:50,01:45 Д/ф «Роберт Фолкон Скотт»
15:10 «Медные трубы. Владимир Луговской».»
15:35 «Полиглот». Выучим французский за 16 часов! №4 (*)
16:25 Д/ф «Врубель»
16:55 Из коллекции телеканала «Культура». «Большой джаз»
19:00,23:15 Новости культуры
19:15 Д/ф «Рина Зеленая.Несравненная ЕкатеРина»
19:55 Х/ф «ПОХОЖДЕНИЯ ЗУБНОГО ВРАЧА»
21:15,01:55 «По следам тайны». «Была ли ядерная война до нашей эры? Индийский след»
23:30 «Худсовет»
23:35 «Династия без грима». Глава пятая (*)
00:20 Х/ф «РУФЬ» (*)
02:40 Д/ф «Пон-дю-Гар - римский акведук близ Нима»

РЕН ТВ

05:00,20:00 «Территория заблуждений» (16+)
06:00,13:00 «Званый ужин» (16+)
07:00,22:00 «Смотреть всем!» (16+)
08:30,12:30 «Новости» (16+)
09:00 «Документальный проект». «НЛО. Секретные материалы» (16+)
11:00 «Документальный проект». «Седьмая печать дьявола» (16+)
12:00,16:00 «Информационная программа 112» (16+)
13:50 Х/ф «ПОБЕГ» (16+)
16:30,19:30 «Новости» (16+)
17:00 «Человек после Апокалипсиса» (16+)
19:00 «Информационная программа 112» (16+)
23:00 Х/ф «ДОКАЗАТЕЛЬСТВО ЖИЗНИ» (16+)
01:30 Х/ф «ПАПЕ СНОВА 17» (16+)

РОССИЯ 2

08:30 «Панорама дня. Live» (16+)
10:20 Х/ф «МЫ ИЗ БУДУЩЕГО» (16+)
12:40 «Эволюция» (16+)
13:45,19:15 «Большой спорт» (12+)
14:05 «Кто убил Котовского?»
15:00 «Полигон». Большие пушки (16+)
15:30 Х/ф «ПОДСТАВА» (16+)
19:25 Чемпионат мира по водным видам спорта. Плавание. Прямая трансляция из Казани
21:25 «Большой спорт» (12+)
21:45 Х/ф «ВОЕННАЯ РАЗВЕДКА. СЕВЕРНЫЙ ФРОНТ» (16+)
01:30 Х/ф «ШПИОН» (16+)

СТС

06:00 М/с «Октонавты» (0+)
06:30 М/с «Каспер, который живёт под крышей» (0+)
06:55 М/с «Смешарики» (0+)
07:00,14:10 Т/с «ПОСЛЕДНИЙ ИЗ МАГИКЯН» (12+)
08:00 «Успеть за 24 часа» (16+)
09:00,13:30 «Городские новости. Челябинск в деталях» (16+)
09:30 Т/с «МАРГОША» (16+)
10:30,15:10 Т/с «ВОРОНИНЫ» (16+)
11:00 Х/ф «СУМЕРКИ. САГА. ЗАТМЕНИЕ» (16+)
14:00 «Ералаш» (0+)
16:40 Шоу «Уральских пельменей». «Смешняги» (16+)
18:00 «Уральские пельмени. Лучшее о женщинах» (16+)
18:30 «Городские новости. Челябинск в деталях» (16+)
19:00 «Уральские пельмени. Лучшее от Дмитрия Брекоткина» (16+)
19:30 «Уральские пельмени. Лучшее от Андрея Рожкова» (16+)
20:00 Шоу «Уральских пельменей». «Вялые паруса». Часть I (16+)
21:00 Шоу «Уральских пельменей». «Вялые паруса». Часть II (16+)
22:00 «Большой вопрос. Третий сезон» (16+)
23:00 Х/ф «ПРОПОВЕДНИК С ПУЛЕМЕТОМ» (16+)
01:30 Х/ф «АМЕРИКАНСКИЙ НИНДЗЯ. СХВАТКА» (16+)

ТВ-3

06:00 М/ф
09:30,17:00 Т/с «СЛЕПАЯ» (12+)
10:30 Д/ф «Святые. Премия Сталина для архиепископа Луки» (12+)
11:30 Д/ф «Исчезнувшие знаменитости. Андрей Ростоцкий» (12+)
12:30 Д/ф «Городские легенды. Усадьба Воскресенки. Слезы разбитых сердец» (12+)
13:30 «Х-версии. Другие новости» (12+)
14:00 Д/ф «Охотники за привидениями» (16+)
15:00 «Мистические истории. Начало» (16+)
16:00 Д/ф «Гадалка» (12+)
18:00 «Х-версии. Громкие дела» (12+)
19:00 «Человек-невидимка» (12+)
20:00 Х/ф «ПРАКТИЧЕСКАЯ МАГИЯ» (16+)
22:00 Х/ф «ВРЕМЯ ВЕДЬМ» (16+)
00:00 Д/ф «Городские легенды. Новосибирск. Месть Алтайской принцессы» (12+)
00:30 «Х-версии. Другие новости (дайджест)» (12+)
01:30 Т/с «ПОСЛЕДОВАТЕЛИ» (16+)

ОТВ

04:40,10:30 Т/с «ЛЮБОВЬ КАК ЛЮБОВЬ» (12+)
05:30,09:00 «Время новостей» (16+)
06:00 «Наше утро»
09:30,23:00 «День». УрФО (16+)
10:00 «Антология антитеррора» (16+)
11:30 «Папа попал» (12+)
13:30 «Великая Отечественная. Неизвестная война» (0+)
14:30 Д/ф «Помните наш наказ» (16+)
15:00 Кубок Губернатора по хоккею. ХК «Автомобилист - ХК «Авангард». Прямая трансляция
17:30 «Татарочка» (12+)
17:40 «Простые радости» (12+)
18:00 «Хазина» (12+)
18:20 «Все чудеса Урала» (12+)
18:25 «Губернатор 74.РФ» (12+)
18:30,21:30 «Время новостей» (16+)
19:00 Кубок Губернатора по хоккею. ХК «Трактор» - ХК «Металлург». Прямая трансляция
22:00 «Моя правда. Гр.Руки вверх» (16+)
23:30 «Время новостей» (16+)
00:00 «Битва экстрасенсов» (16+)
01:45 Х/ф «РИМСКИЕ КАНИКУЛЫ» (0+)

Домашний

06:30 «Экономь с Джейми» (16+)
07:00,14:00 «Телефакт» (16+)
07:30 «Одна за всех» (16+)
07:45 «Звёздная жизнь» (16+)
09:45 Х/ф «ЗВЕЗДА ЭПОХИ» (16+)
14:10,18:30 «Мамочки» (16+)
14:30 «ЗВЕЗДА ЭПОХИ». Продолжение (16+)
18:00 «Телефакт» (16+)
18:50 «Мой город» (16+)
19:00 Т/с «ПОНАЕХАЛИ ТУТ» (16+)
21:30 «Телефакт» (16+)
22:00 «ПОНАЕХАЛИ ТУТ». Продолжение (16+)
23:00 «Телефакт» (16+)
23:30 «Моя свадьба лучше!» (16+)
00:30 Х/ф «С ЛЮБОВЬЮ. ЛИЛЯ» (12+)
02:30 «Матери-кукушки» (16+)

8 АВГУСТА. СУББОТА

Первый

04:50 Х/ф «СУРОВЫЕ КИЛОМЕТРЫ» (12+)
06:00,10:00 Новости
06:10 «Суровые километры». Продолжение (12+)
06:45 Х/ф «ДУРНАЯ КРОВЬ» (16+)
08:45 «Смешарики. Новые приключения» (0+)
09:00 «Играй, гармонь любимая!» (12+)
09:45 «Слово пастыря» (12+)
10:15 «Смак» (12+)
10:55 «Олег Попов. «Я жив!» (12+)
12:00,15:00 Новости (с с/т)
12:15 «Идеальный ремонт» (12+)
13:10 Т/с «ЛИЧНАЯ ЖИЗНЬ СЛЕДОВАТЕЛЯ САВЕЛЬЕВА» (16+)
15:10 «Личная жизнь следователя Савельева». Продолжение (16+)
17:30 «Угадай мелодию» (12+)
18:00 «Вечерние новости» (с с/т)
18:15 «Кто хочет стать миллионером?»
19:15 Коллекция Первого канала. «ДОстояние РЕспублики: Владимир Шаинский»
21:00 «Время»
21:20 «Сегодня вечером» (16+)
23:00 «КВН». Премьер-лига (16+)
00:35 Х/ф «ЛЮДИ ИКС-2» (16+)

РОССИЯ 1

06:00 Х/ф «ОБЛАКО-РАЙ» (12+)
07:30 «Сельское утро» (12+)
08:00,11:00 «Вести»
08:10,14:20 «Вести» - Южный Урал» (Ч)
08:20 «Военная программа» (16+)
08:50 «Планета собак» (12+)
09:25 «Субботник» (12+)
10:05 «Будьте здоровы» (Ч)
10:15 «Магистраль» (Ч)
10:30 Ток-шоу «В центре внимания» (Ч)
11:10 «Вести» - Южный Урал». «Автовести» (Ч)
11:20 «Кулинарная звезда» (16+)
12:20,14:30 Х/ф «КАТИНО СЧАСТЬЕ» (12+)
14:00,20:00 «Вести»
16:10 «Субботний вечер» (16+)
18:05 Х/ф «НЕ В ПАРНЯХ СЧАСТЬЕ» (12+)
20:35 Х/ф «ПРОВИНЦИАЛКА» (12+)
00:25 Х/ф «СОЛНЦЕКРУГ» (12+)
02:15 Х/ф «ЦИНИКИ» (16+)

НТВ

06:05 Т/с «КУРОРТНАЯ ПОЛИЦИЯ» (16+)
08:00,10:00 «Сегодня»
08:20 «Хорошо там, где мы есть!» (0+)
08:50 «Их нравы» (0+)
09:25 «Готовим с Алексеем Зиминым» (0+)
10:20 «Главная дорога» (16+)
10:50 «Поедем, поедим!» (0+)
11:55 «Квартирный вопрос» (0+)
13:00,19:00 «Сегодня»
13:20 «Своя игра» (0+)
14:10 Х/ф «ДВОЙНОЙ БЛЮЗ» (16+)
18:00 «Следствие вели...» (16+)
19:20 «Летнее центральное телевидение» (16+)
20:00 «Самые громкие русские сенсации» (16+)
22:00 «Ты не поверишь!» (16+)
22:50 «Хочу v ВИА Гру!» (16+)
00:55 «Сегодня. Вечер. Шоу» (16+)
02:45 «Дикий мир» (0+)

ТНТ

07:00 «Comedy Club. Exclusive» (16+)
07:35 М/с «Турбо-Агент Дадли» (12+)
09:00 Т/с «ДЕФФЧОНКИ» (16+)
10:00 «Дом-2. Lite» (16+)
11:00 «Школа ремонта» (12+)
12:00 Т/с «САШАТАНЯ» (16+)
12:30,00:30 «Такое кино!» (16+)
13:00,22:00 «Комеди Клаб» (16+)
19:00 «Комеди Клаб. Лучшее» (16+)
20:00 Х/ф «300 СПАРТАНЦЕВ. РАСЦВЕТ ИМПЕРИИ» (16+)
23:00 «Дом-2. Город любви» (16+)
00:00 «Дом-2. После заката». Спецвключение (16+)
01:05 Х/ф «ПЛЕННИЦЫ» (16+)

ТВ Центр

06:00 «Марш-бросок» (12+)
06:35 Х/ф «ЗАПАСНОЙ ИГРОК»
08:15 «Православная энциклопедия» (6+)
08:40 Д/ф «Олег Видов. Всадник с головой» (12+)
09:30 Х/ф «ВСАДНИК БЕЗ ГОЛОВЫ»
11:30,14:30 «События»
11:50 «Тайны нашего кино». «Калина красная» (12+)
12:20 Х/ф «НЕ ВАЛЯЙ ДУРАКА» (12+)
14:50 «Петровка, 38» (16+)
15:00 Х/ф «ПОСЛЕДНЯЯ РОЛЬ РИТЫ» (12+)

ВОРОТА. ЗАБОРЫ.
ОГРАДКИ и многое другое.
ПОЛИКАРБОНАТ. ПРОФНАСТИЛ.
МЕТАЛЛОЧЕРЕПИЦА.
Теплицы. Парники.
Тел.: 8-9227073877.

17:15 Х/ф «ЛЮБИТЬ И НЕНАВИДЕТЬ. МЕРТВЫЕ ВОДЫ МОСКОВСКОГО МОРЯ» (12+)
21:00 «События»
21:15 «Право голоса» (16+)
23:35 «Девять граммов майдана». (16+)
00:05 Х/ф «КАМЕНСКАЯ». «ШЕСТЕРКИ УМИРАЮТ ПЕРВЫМИ» (16+)
02:10 Х/ф «СВАДЕБНЫЙ ПОДАРОК» (6+)

РОССИЯ К

06:30 «Euronews»
10:00 «Обыкновенный концерт с Эдуардом Эфировым»
10:35 Х/ф «ПОХОЖДЕНИЯ ЗУБНОГО ВРАЧА»
11:50 «Острова»
12:30 К 70-летию Александра Журбина. «Большая семья»
13:25 «Севастопольские рассказы. Путешествие в историю с Игорем Золотовицким». «За Веру, Царьград и Отечество» (*)
14:15 Фольклорный фестиваль «Вся Россия»
15:30,02:40 Д/ф «Сакро-Монте-ди-Оропа»
15:45 Д/ф «Рина Зеленая.Несравненная ЕкатеРина»
16:30 «Игра в бисер» с Игорем Волгиным. «Л.Н.Толстой. «Крейцерова соната»
17:10 Х/ф «КРЕЙЦЕРОВА СОНАТА» (*)
19:45 «Романтика романса». От романса до рок-н-ролла
20:40 К 60-летию Евгения Князева. «Линия жизни» (*)
21:30 «МАСКАРАД». Спектакль (*)
23:50 Из коллекции телеканала «Культура». «Большой джаз»
01:40 М/ф «Праздник». «Пумс»
01:55 «Искатели». «Клад Стеньки Разина»

РЕН ТВ

05:00 Х/ф «ДОКАЗАТЕЛЬСТВО ЖИЗНИ» (16+)
06:15 Х/ф «ПРОКЛЯТИЕ ГРОБНИЦЫ ТУТАНХАМОНА» (16+)
09:40 «Чистая работа» (12+)
10:30 «Смотреть всем!» (16+)
12:30 «Новости» (16+)
13:00 «Военная тайна» с Игорем Прокопенко (16+)
17:00 «Территория заблуждений» (16+)
19:00 Концерт «Не дай себя опокемонить!» (16+)
21:00 Т/с «NEXT» (16+)
00:30 «NEXT-2». Т/с (16+)

РОССИЯ 2

08:30 «Панорама дня. Live» (16+)
10:30 «В мире животных» (12+)
11:00 «Диалоги о рыбалке» (16+)
12:05 Х/ф «ВРЕМЕНЩИК. ПЕРЕВОРОТ» (16+)
13:45,19:10 «Большой спорт» (12+)
14:05 «24 кадра» (16+)
15:20 Х/ф «ВОЕННАЯ РАЗВЕДКА. СЕВЕРНЫЙ ФРОНТ» (16+)
19:25 Чемпионат мира по водным видам спорта. Плавание. Прямая трансляция из Казани
21:10 «Большой спорт» (12+)
21:30 Х/ф «ЧЕСТЬ ИМЕЮ» (16+)
01:10 Профессиональный бокс (16+)

СТС

06:00 М/с «Чаплин» (6+)
06:10 М/с «Каспер, который живёт под крышей» (0+)
07:00 Х/ф «ФИНИСТ — ЯСНЫЙ СОКОЛ» (0+)
08:30,16:00 «Городские новости. Челябинск в деталях» (16+)
09:00 М/с «Драконы. Защитники Олуха» (6+)
09:25 М/с «Смешарики» (0+)
09:40 М/ф «В поисках Немо» (0+)
11:20 М/ф «Рога и копыта» (0+)
13:00,16:30 Т/с «КУХНЯ» (12+)
17:00 Х/ф «ГОСПОЖА ГОРНИЧНАЯ» (16+)
19:00 «Взвешенные люди» (16+)
20:30 Х/ф «ЛОВУШКА ДЛЯ РОДИТЕЛЕЙ» (0+)
23:00 Х/ф «СЕМЕЙНЫЙ УИК-ЭНД» (16+)
01:05 Х/ф «ПЛОХАЯ МАМОЧКА» (16+)
02:55 Х/ф «ФИНИСТ - ЯСНЫЙ СОКОЛ» (0+)

ТВ-3

06:00,10:00 М/ф
09:30 «Школа доктора Комаровского» (12+)
10:15 Х/ф «ГОСТЬЯ ИЗ БУДУЩЕГО» (0+)
17:00 Х/ф «ВРЕМЯ ВЕДЬМ» (16+)
19:00 Х/ф «ВО ИМЯ КОРОЛЯ» (12+)
21:30 Х/ф «ОБИТЕЛЬ ЗЛА» (16+)
23:30 Х/ф «ТЕМНЫЙ ГОРОД» (16+)
01:30 Х/ф «СКАЗКА О ПОТЕРЯННОМ ВРЕМЕНИ» (0+)

ОТВ

БОВЬ» (12+)
05:30,09:30 «Время новостей» (16+)
06:00 «День». УрФО (16+)
06:30 М/ф
07:30 «Марафон талантов» 1 с.
08:30 «Челбаскет» (12+)
08:45 «Преображение» (12+)
09:00 «Искры камина» с Виталием Вольфовичем» (12+)
10:00 «Марафон талантов. Новый сезон» (16+)
11:00 Х/ф «НЕУЛОВИМЫЕ МСТИТЕЛИ» (12+)
12:25 Х/ф «НОВЫЕ ПРИКЛЮЧЕНИЯ НЕУЛОВИМЫХ» (12+)
13:55 Х/ф «КОРОНА РОССИЙСКОЙ ИМПЕРИИ» (12+)
16:30 Т/с «ЖУРОВ» (16+)
20:30 Х/ф «ЖЕНЩИНА ИЗ ПЯТОГО ОКРУГА» (16+)
22:10 Х/ф «САБРИНА» (12+)
00:20 Т/с «ЗАГАДОЧНЫЕ УБИЙСТВА АГАТЫ КРИСТИ» (16+)

Домашний

06:30 «Джейми: обед за 30 минут» (16+)
07:00,23:00 «Зеленая передача» (16+)
07:30 «Одна за всех» (16+)
07:40,23:30 «Звёздная жизнь» (16+)
08:40 Х/ф «МИСС МАРПЛ. КАРМАН, ПОЛНЫЙ РЖИ» (12+)
10:45 Х/ф «МИСС МАРПЛ. ЗЕРКАЛО ТРЕСНУЛО» (12+)
13:05 Х/ф «МИСС МАРПЛ. ЗАБЫТОЕ УБИЙСТВО» (12+)
15:10,19:00 Т/с «1001 НОЧЬ» (12+)
18:00 «Медсовет» (16+)
18:30 «Мамочки» (16+)
18:50 «Уральский ГОСТ» (16+)
18:55 «Мой город» (16+)
22:00 «Восточные жёны» (16+)
00:30 Х/ф «ПРЯТКИ» (16+)
02:25 Д/ф «Звёздные соперницы» (16+)

Не в парнях счастье. Канал Россия-1 18:05

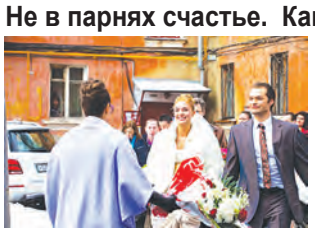

Режиссер: Кира Ангелина
Год: 2014
Жанр: мелодрама
Актеры: Любовь Баханкова, Кирилл Плетнёв, Марина Могилевская, Михаил Гаврилов (II), Агата Муцениеце и другие.

Жизнь не балует Диану: вечные семейные ссоры, безденежье и однообразные студенческие будни. Но однажды в ее жизнь приходит чудо - она встречает Его. Сергей прекрасен, как герой ее снов, и девушка теряет голову от любви.

Однако нежданное счастье внезапно обрывается. Накануне свадьбы Диана застает любимого в объятиях лучшей подруги. Девушка в ужасе, она не знает, как простить предательство и как жить дальше. В этот переломный момент ей на помощь приходит мать Сергея, Елена – успешная, независимая бизнес-леди. Следуя ее наставлениям, героиня решает порвать с прошлыми наивными мечтами и стать расчетливой стервой, идущей к своей цели и ломающей все преграды на своем пути…

ПОГОДА в Каслях

31 июля	1 августа	2 августа
День +28	День +25	День +30
Ночь +19	Ночь +20	Ночь +19
ветер юго-запад	ветер запад	ветер юго-восток
давление 737, осадки	давление 739, осадки	давление 740, осадки

3 августа — день +22, ночь +17; 4 августа — день +21, ночь +16; 5 августа — день +19, ночь +15.

МАГНИТНАЯ ОБСТАНОВКА
31 июля, 2, 4, 6 августа — спокойная, 1, 3, 5 августа — возмущенная

СОЛНЦЕ
Восход 5.32
Долгота дня 16.06
Заход 21.38

ЛУНА
Овен

В ЭТОТ ДЕНЬ. 31 ИЮЛЯ 1994 Г. 21 ГОД НАЗАД

Сергей Бубка установил уникальный мировой рекорд по прыжкам в высоту с шестом в Сестриере (Италия). Украинский спортсмен впервые в истории прыгнул в высоту с шестом на высоту 6 м 14 см. Это был 35-й по счету мировой рекорд 30-летнего легкоатлета. А за год до этого в Донецке он установил еще один мировой рекорд (но уже в закрытых помещениях) - 6 м 15 см, который продержался не побитым 21 год.

9 АВГУСТА. ВОСКРЕСЕНЬЕ

Первый

06:00,10:00 Новости
06:10 Т/с «ДУРНАЯ КРОВЬ» (16+)
08:10 «Служу Отчизне!» (16+)
08:40 «Смешарики. ПИН-код» (0+)
08:55 «Здоровье» (16+)
10:15 «Непутевые заметки» (12+)
10:40 «Пока все дома» (12+)
11:25 «Фазенда» (12+)
12:00,15:00 Новости (с с/т)
12:10 «Идеальный ремонт» (12+)
13:10 Т/с «ПАПА НАПРОКАТ» (16+)
15:15 «Романовы» (12+)
17:20 Коллекция Первого канала. «Музыкальный фестиваль «Голосящий КиВиН» (16+)
19:50 «Аффтар жжот» (16+)
21:00 «Время»
21:45 Х/ф «ПЕРЕВОЗЧИК-2» (16+)
23:20 «Танцуй!» (16+)
01:10 Х/ф «РАЗРУШЕННЫЙ ДВОРЕЦ» (12+)

РОССИЯ 1

06:20 Х/ф «ОТПУСК В СЕНТЯБРЕ» (12+)
09:10 «Смехопанорама» (16+)
09:40 «Утренняя почта» (12+)
10:20 «Вести» - Южный Урал». События недели (Ч)
11:00,14:00 «Вести»
11:25 Т/с «РОДИТЕЛИ» (12+)
12:20 Х/ф «СТЕРВА» (12+)
14:20 «Смеяться разрешается» (12+)
16:10,21:00 Х/ф «ПОЛОСА ОТЧУЖДЕНИЯ» (12+)
20:00 «Вести»
00:50 Х/ф «ПРИКАЗАНО ЖЕНИТЬ» (12+)

НТВ

06:05 Т/с «КУРОРТНАЯ ПОЛИЦИЯ» (16+)
08:00,10:00 «Сегодня»
08:15 «Русское лото плюс» (0+)
08:50 «Их нравы» (0+)
09:25 «Едим дома!» (0+)
10:20 «Главная дорога» (16+)
10:50 «ГМО. Еда раздора». Научное расследование Сергея Малозёмова (12+)
12:00 «Дачный ответ» (0+)
13:00,17:40 «Сегодня»
13:20 Х/ф «ДЕНЬ ОТЧАЯНИЯ» (16+)
15:20 Чемпионат России по футболу (2015 г.) / (2016 г.) ЦСКА - «Амкар». Прямая трансляция
18:00 «Следствие вели...» (16+)
19:00 «Акценты»
19:30 «Чистосердечное признание» (16+)
20:20 Х/ф «БОЦМАН ЧАЙКА» (16+)
23:55 «Большая перемена» (12+)
01:50 «Жизнь как песня» (16+)

ТНТ

07:00 «ТНТ. Mix» (16+)
07:35 М/с «Турбо-Агент Дадли» (12+)
09:00 Т/с «ДЕФФЧОНКИ» (16+)
10:00 «Дом-2. Lite» (16+)
11:00 «Сделано со вкусом» (16+)
12:00 «Перезагрузка» (16+)
13:00 «Битва экстрасенсов» (16+)
14:30 Х/ф «300 СПАРТАНЦЕВ» (16+)
16:45 Х/ф «300 СПАРТАНЦЕВ: РАСЦВЕТ ИМПЕРИИ» (16+)
18:55 «Комеди Клаб». Лучшее (16+)
20:00 «Экстрасенсы ведут расследование» (16+)
22:00 «Stand Up» (16+)
23:00 «Дом-2. Город любви» (16+)
00:00 «Дом-2. После заката». Спецвключение (16+)
01:00 Х/ф «ДУРАК» (16+)

ТВ Центр

06:00 Х/ф «КОРОЛЬ, ДАМА, ВАЛЕТ» (16+)
07:50 «Фактор жизни» (12+)
08:20 Х/ф «БЕГЛЕЦЫ» (12+)
10:05 «Барышня и кулинар» (12+)

10:35 Д/ф «Валентина Теличкина. Начать с нуля» (12+)
11:30,21:00 «События»
11:45 «Смех с доставкой на дом» (12+)
12:35 Х/ф «ДВА КАПИТАНА» (12+)
14:30 Праздничный концерт к Дню строителя (6+)
15:35 Х/ф «МАСТЕР» (16+)
17:15 Х/ф «ОГРАБЛЕНИЕ ПО-ЖЕНСКИ» (12+)
21:15 «Удар властью. Человек, похожий на...» (16+)
22:05 Х/ф «ОТЕЦ БРАУН-2» (16+)
23:55 Х/ф «РАССЛЕДОВАНИЯ МЕРДОКА» (12+)
02:00 Х/ф «КОЛЬЕ ШАРЛОТТЫ» (0+)

РОССИЯ К

06:30,09:00 «Euronews»
08:00 «Вести» - Южный Урал». События недели (Ч)
08:30 Т/ф «ЮЖНЫЙ УРАЛ». «КТО ЖЕ ВЫ, НАГАЙБАКИ?»
10:00 «Обыкновенный концерт с Эдуардом Эфировым»
10:35 Х/ф «В ПОГОНЕ ЗА СЛАВОЙ»
12:00 «Легенды мирового кино». Серафима Бирман (*)
12:25 Д/ф «Климат. Последний прогноз»
12:55 «Гении и злодеи». Владимир Даль
13:25 «Севастопольские рассказы. Путешествие в историю с Игорем Золотовицким». «Красные на Черном» (*)
14:10 Д/ф «Страна птиц». «Отшельники реки Пры»
14:50 85 лет со дня рождения Юрия Гуляева. «Незабываемые голоса»
15:30 «Пешком...» Москва литературная
16:00 «Династия без грима». Глава пятая (*)
16:50 Сергей Михалков. «Дядя Стёпа». Стихи для детей. Читает Сергей Чонишвили
17:25 Д/ф «Тайна белого беглеца»
18:15,01:55 «Искатели». «Завещание Стеллецкого»
19:00 Х/ф «РУФЬ» (*)
20:25 Вера Васильева. Творческий вечер в театре Сатиры
22:00 Из коллекции телеканала «Культура». «Большая опера - 2014»
23:25 Х/ф «КРЕЙЦЕРОВА СОНАТА» (*)
02:40 Д/ф «Замки Аугустусбург и Фалькенлуст»

РЕН ТВ

05:00 «NEXT-2». Т/с (16+)
10:40 Концерт «Не дай себя опокемонить!» (16+)
12:30 Т/с «БИБЛИОТЕКАРИ» (16+)
21:00 Х/ф «ПУЛЕНЕПРОБИВАЕМЫЙ МОНАХ» (16+)
23:00 «Военная тайна» с Игорем Прокопенко (16+)

РОССИЯ 2

10:00 «Панорама дня. Live» (16+)
11:30 «Моя рыбалка» (12+)
12:00 Х/ф «ВРЕМЕНЩИК. ТАНК ПОРОХОВЩИКОВА» (16+)
13:45,19:15 «Большой спорт» (12+)
14:05 «Полигон». Ключ к небу (16+)
14:35 «Сухой. Выбор цели» (16+)
15:30 Х/ф «ВОЕННАЯ РАЗВЕДКА. СЕВЕРНЫЙ ФРОНТ» (16+)
19:25 Чемпионат мира по водным видам спорта. Плавание. Прямая трансляция из Казани
21:30 «Большой футбол с Владимиром Стогниенко» (12+)
22:55 Церемония закрытия чемпионата мира по водным видам спорта. Прямая трансляция из Казани
00:40 Х/ф «ВОЛКОДАВ» (16+)

СТС

06:00 М/ф «Мышонок Пик» (0+)
06:20 М/ф «Первая охота» (0+)
06:30 М/с «Каспер, который живёт под крышей» (0+)
07:20 «МастерШеф» (16+)
08:30 «Городские новости. Челябинск в деталях» (16+)
09:00 Х/ф «ГОСПОЖА ГОРНИЧНАЯ» (16+)
11:00 «Успеть за 24 часа» (16+)
12:00 «Женаты с первого взгляда» (16+)
13:00 Шоу «Уральских пельменей». «Вялые паруса». Часть I (16+)
14:00 «Взвешенные люди» (16+)
15:30 «Уральские пельмени. «Все МУЖоперы» (16+)
16:00 «Горкин тур» (16+)
16:30 Х/ф «КАК СТАТЬ КОРОЛЕВОЙ» (12+)
18:40,01:25 Х/ф «СУМЕРКИ. САГА. РАССВЕТ. ЧАСТЬ 1» (12+)
20:50 Х/ф «СУМЕРКИ. САГА. РАССВЕТ. ЧАСТЬ 2» (12+)
22:55 Х/ф «ОРУДИЕ СМЕРТИ. ГОРОД КОСТЕЙ» (16+)

ТВ-3

06:00,08:00 М/ф
07:30 «Школа доктора Комаровского» (12+)
09:45 Х/ф «СКАЗКА О ПОТЕРЯННОМ ВРЕМЕНИ» (0+)
11:15 Х/ф «ДЕТИ БЕЗ ПРИСМОТРА» (12+)
13:00 Х/ф «ВАМПИРЕНЫШ» (12+)
15:00 Х/ф «СЫН МАСКИ» (12+)
17:00 Х/ф «ПРАКТИЧЕСКАЯ МАГИЯ» (16+)
19:00 Х/ф «ЭОН ФЛАКС» (12+)
20:45 Х/ф «ОБИТЕЛЬ ЗЛА: АПОКАЛИПСИС» (16+)
22:30 Х/ф «ВО ИМЯ КОРОЛЯ» (12+)
01:00 Х/ф «ТЕМНЫЙ ГОРОД» (16+)

ОТВ

05:00 М/ф
05:25,10:00 «Папа попал» (12+)
07:25 Х/ф «НЕУЛОВИМЫЕ МСТИТЕЛИ» (12+)
08:45 Хилял (12+)
09:15,22:00 «Итоги. Время новостей» (16+)
09:45 «Происшествия за неделю» (16+)
11:45 «Студия Звезд. Ералаш» (6+)
12:00 ОТВ-юмор. Лучшее (12+)
13:00 Кубок Губернатора по хоккею. ХК «Металлург - ХК «Автомобилист». Прямая трансляция
15:30 Концерт «Песня на двоих» (12+)
17:00 Кубок Губернатора по хоккею. ХК «Трактор» - ХК «Авангард». Прямая трансляция
19:30 Т/с «ЗАГАДОЧНЫЕ УБИЙСТВА АГАТЫ КРИСТИ» (16+)
21:25 «Автолига» (12+)
21:45 «Происшествия недели» (16+)
22:30 Х/ф «ЧУДО» (18+)
00:30 Х/ф «ЖЕНЩИНА ИЗ ПЯТОГО ОКРУГА» (16+)
01:55 Х/ф «САБРИНА» (12+)

Домашний

06:30 «Джейми: обед за 30 минут» (16+)
07:00,18:30 «Дела домашние» (16+)
07:30 «Одна за всех» (16+)
08:00 Х/ф «ЗОЛУШКА» (12+)
12:10 Х/ф «ЗОЛУШКА.RU» (12+)
14:15 Т/с «ПОНАЕХАЛИ ТУТ» (16+)
18:00 «Зеленая передача» (16+)
19:00 Х/ф «У РЕКИ ДВА БЕРЕГА» (16+)
23:00 «Медсовет» (16+)
23:30 «Звёздная жизнь» (16+)
00:30 Х/ф «ЗОЛУШКА ИЗ ЗАПРУДЬЯ» (12+)
02:30 Д/ф «Звёздные дачи» (16+)

РЕКЛАМА

Территориальная избирательная комиссия города Касли и Каслинского района
РЕШЕНИЕ от «28» июля 2015 года №85/524

О регистрации перечня организаций, оказывающих услуги по изготовлению агитационных печатных материалов

Рассмотрев сведения о полиграфических организациях, индивидуальных предпринимателях, представившие уведомления в ТИК города Касли и Каслинского района на выполнение работ или оказание услуг по изготовлению печатных агитационных материалов на выборах депутатов представительных органов Каслинского муниципального района 13 сентября 2015 года и на основании статьи 50, статьи 54 Федерального Закона «Об основных гарантиях избирательных прав и права на участие в референдуме граждан Российской Федерации» № 67-ФЗ от 12.06.2002 г., территориальная избирательная комиссия РЕШИЛА:

Утвердить «Перечень полиграфических организаций, индивидуальных предпринимателей, представивших уведомления в ТИК города Касли и Каслинского района на выполнение работ или оказание услуг по изготовлению печатных агитационных материалов на выборах депутатов представительных органов Каслинского муниципального района 13 сентября 2015 года» (прилагается).

Опубликовать решение в газете «Красное знамя».

Ю. А. КИРЮЩЕНКО, председатель комиссии
Е. В. ЛЕДОВСКИХ, секретарь комиссии

Приложение к решению ТИК г. Касли и Каслинского района от 28 июля 2015 года № 85/524

Перечень организаций, индивидуальных предпринимателей, представивших уведомления в ТИК города Касли и Каслинского района на выполнение работ или оказание услуг по изготовлению печатных агитационных материалов на выборах депутатов представительных органов Каслинского муниципального района 13 сентября 2015 года

№ п/п	Организация	Юридический адрес	Телефон, эл. почта
1	ООО «О2 Медиа»	454081, г. Челябинск, ул. Котина, 31	8(351) 239-02-83
2	ООО «Издательско-полиграфический комплекс Лазурь»	620016, г. Екатеринбург, ул. Рябинина, д.21, оф. 3	+7(34364)2-49-32, 2-48-15, 2-10-72 info@lazurprint.ru
3	ООО «Файндэй»	454048, г. Челябинск ул. Худякова, 23	8-932-307-0275
4	ОАО «Радий» (типография)	456830, г. Касли ул. Советская, 28	8-(351-49)-2-12-74
5	ООО РПГ «Жираф»	454091, г. Челябинск, ул. К. Маркса, 131, оф. 308	8 (351) 263-53-14
6	ООО ПП «Коннект»	454091, г. Челябинск, ул. К. Маркса, 131, оф. 302	8 (351) 247-14-91
7	ООО «Абрис-принт»	454008, г. Челябинск, Комсомольский пр. д.2, офис 203.	8(351)729-97-29 info@t2k.ru
8	ЗАО «Прайм Принт Челябинск»	г. Челябинск, ул. Линейная, д.63	8(351)775-34-09 sales.chel@primeprint.ru
9	ООО «Еманжелинский Дом печати»	456580, г. Еманжелинск, Чел. Обл. ул. Шахтера, 19	8(35138) 2-11-86; 9-20-16; 9-36-82; 2-10-90.
10	ООО «Типография ВК»	454091, г. Челябинск ул.Красная 42	8 (351) 222-01-56
11	ООО «Корпорация Монстров»	454004, г. Челябинск, ул. Университетская Набережная», д.82, сир. 2.3 Факт. адрес: 454902, г. Челябинск, ул. Рабоче-Колхозная, д.77	8 (351) 799-54-95
12	ООО Типография «Полиграф-Центр»	454006, Чел. Обл. г. Челябинск, ул. Свободы 2, пом. 10	(351) 7-298-297 Dmitriy.medvedovski@gege.ru
13	ООО «Уральская типография»	454126, г.Челябинск ул. Косарева, 52, оф. 200	8 (351) 225-21-14
14	ООО «АМИ-ПРИНТ»	454080, г. Челябинск, пр. Ленина, д.81, неж. пом. 13	+7(351)233-62-61
15	ООО «Партнер ПРИНТ»	454087, г. Челябинск, Комсомольский проспект, 36 В	8 (351) 77-66-955
16	ООО Группа компаний «Полина»	454008, г. Челябинск, ул.Косарева, 2	8 (351) 239-04-60; 8-912-899-40-87
17	ГУП ЧО «Протокол»	454092, г.Челябинск, ул.Елькина,76	8(351) 263-46-01
18	ООО «Вита»	454138, г.Челябинск, Комсомольский проспект,32-154	8(351) 265-61-10
19	ООО «Медиком»	454092, г.Челябинск, ул.Воровского,11	8(351) 237-58-47
20	ЗАО «ЧР-Менеджер» «Челябинский рабочий» «Тумба» «Медиазавод»	454091, г.Челябинск, ул.Пушкина,12	8(351) 263-26-22
21	ОАО Челябинская полиграфическое объединение «Книга»	454091, г.Челябинск, ул.Постышева,2	8 (351) 2-64-93-32
22	ИП Мельникова Анна Николаевна	г.Озерск, Свердлова 37-1	8-951-804-800-5
23	ИП Меркулов Анатолий Николаевич	456780, г.Озерск, ул.Гайдара, 24	8(35130) 7-55-33

Учебная тревога

Здание районной администрации 28 июля подверглось срочной эвакуации. В течение 15 минут всех сотрудников попросили покинуть здание и отойти на безопасное расстояние в 300 метров. Через некоторое время полицейские перекрыли участок дороги от перекрёстка Ленина – Карла Маркса до улицы Советской. Отряд автоматчиков оцепил вход в здание. К администрации стягивались машины всех аварийных служб.

Бомбы, конечно, не было. По словам старшего инспектора оперативного направления Владимира Мочалина, это была учебная тревога с представителем из Челябинска, целью которой была проверка межведомственного взаимодействия в случае возникновения террористической угрозы. Результаты проверки будут известны позже, но по предварительной оценке работа всех служб быстрого реагирования оценена удовлетворительно.

Любовь САФАРОВА

ПОД НАДЗОРОМ ПРОКУРАТУРЫ

Проверка законности пользования водными объектами

Городской прокуратурой на основании п. 17 плана работы на 1 полугодие 2015 года проведена проверка организаций сферы ЖКХ, в том числе в части законности пользования водными объектами.

В ходе проверки установлено, что ООО «Вишневогорское ЖЭУ» осуществляет деятельность по забору воды из оз. Аракуль, очистке и поставке населению п. Вишневогорск, а также сбросу сточных вод в оз. Силач.

В нарушение требований действующего законодательства с 01.01.2014 г. до настоящего времени ООО «Вишневогорское ЖЭУ» осуществляет забор (изъятие) водных ресурсов из озера Аракуль, а также сброс в оз. Силач без заключенного договора водопользования и решения о предоставлении водного объекта в пользование. Договор водопользования для (изъятия) водных ресурсов, а также решение о предоставлении водного объекта в пользование в государственном водном реестре не зарегистрированы.

ООО «Вишневогорское ЖЭУ» по основаниям и в порядке, установленном ВК РФ, не приобрело право пользования поверхностными водными объектами – озерами Аракуль, Силач.

Также выявлено, что МУП «Водоканал» при отсутствии права пользования поверхностным водным объектом осуществляет деятельность по забору воды из водоема Зацепинский пруд, очистке и поставке населению г. Касли.

По результатам проверки за незаконное пользование водными объектами 19.06.2015 г. возбуждено два административных производства по ст. 7.6 КоАП РФ в отношении директора ООО «Вишневогорское ЖЭУ», в суд 18.06.2015 г., 25.06.2015 г. направлены три исковых заявления с требованием оформить право пользования водными объектами.

Директор ООО «Вишневогорское ЖЭУ» 10.07.2015 г. привлечен к административной ответственности в виде штрафа на общую сумму 22 тыс. руб. (по 2 материалам). Исковое заявление к МУП «Водоканал», ООО «Вишневогорское ЖЭУ» по оз. Аракуль рассмотрены, требования прокурора удовлетворены, одно исковое заявление находится на рассмотрении.

Е.И. ФИЛАТОВ, городской прокурор, старший советник юстиции

Осторожно! Мошенники!

В ОПФР по Челябинской области в последнее время поступило несколько обращений от обеспокоенных южноуральцев, которые утверждают, что к ним домой приходят люди, представляясь сотрудниками Пенсионного фонда, спрашивают их персональные данные для сверки на предмет наличия их в базе данных Пенсионного фонда.

Обращаем ваше внимание, что сотрудники Пенсионного фонда по домам не ходят и никакие личные данные не уточняют.

Работа сотрудников Пенсионного фонда в населением ведется исключительно в письменной форме, с помощью извещений, уведомлений и других документов. Любые запросы от имени ПФР направляются гражданам по почте. Назначение пенсий и других социальных выплат производится на основании письменных заявлений граждан, поданных непосредственно в территориальные органы ПФР.

Прием населения организован непосредственно в клиентских службах территориального органа Пенсионного фонда по месту жительства.

Если у вас возникли сомнения по поводу гражданина, который представился сотрудником ПФР, вы всегда можете позвонить в Пенсионный фонд и уточнить информацию о данном специалисте.

О.И. МУРАШКИНА, начальник Каслинского отделения ПФР

ОФИЦИАЛЬНЫЙ ОТДЕЛ

РЕШЕНИЕ Совета депутатов Каслинского городского поселения
«23» июня 2015 г. № 407

О внесении изменений и дополнений в Устав Каслинского городского поселения

В соответствии с Федеральным законом от 06.10.2003 №131-ФЗ «Об общих принципах организации местного самоуправления в Российской Федерации», Федеральным законом от 21.07.2005 года № 97-ФЗ «О государственной регистрации уставов муниципальных образований»,

Совет депутатов РЕШАЕТ:

1. Внести в Устав Каслинского городского поселения следующие изменения и дополнения согласно приложению.

2. Настоящее решение подлежит официальному опубликованию в газете «Красное знамя» после его государственной регистрации в территориальном органе уполномоченного федерального органа исполнительной власти в сфере регистрации уставов муниципальных образований.

3. Настоящее решение вступает в силу и применяется в соответствии с действующим законодательством Российской Федерации.

А.Ю. ЕГОРОВ, председатель Совета депутатов Каслинского городского поселения

Приложение
к решению Совета депутатов
Каслинского городского поселения
от «23» июня 2015 года № 407

Изменения и дополнения в Устав Каслинского городского поселения

1) Статью 6 дополнить пунктом 3 следующего содержания:

«3. Органы местного самоуправления Каслинского городского поселения устанавливают за счет доходов местного бюджета (за исключением финансовых средств, передаваемых бюджету Каслинского городского поселения на осуществление целевых расходов) дополнительные меры социальной поддержки и социальной помощи для отдельных категорий граждан в соответствии с муниципальными правовыми актами Совета депутатов Каслинского городского поселения.»;

2) В статье 8:

а) в пункте 1 слова «и главы города» исключить;

б) в пункте 2 слова «, главы города» исключить;

в) в пункте 5 слова «и главы города» исключить.

3) В статье 26:

а) пункт 2 изложить в следующей редакции:

«2. Глава Каслинского городского поселения избирается Советом депутатов Каслинского городского поселения из числа кандидатов, представленных конкурсной комиссией по результатам конкурса, сроком на 5 лет и возглавляет местную администрацию;»;

б) в пункте 4 слово «выборных» на слово «избранных»;

в) пункт 5 исключить;

г) в пункте 7 слово «избирателями» заменить словом «населением».

4) В статье 29 пункт 4 изложить в следующей редакции:

«4. В случае досрочного прекращения полномочий главы Каслинского городского поселения избрание главы поселения проводится в сроки, установленные федеральным законом.».

Ю.Г. СКУЛЫБЕРДИН, глава Каслинского городского поселения

Уточнение к ранее опубликованному отчету в газете «Красное знамя» №54 (11283) от 29 июля 2015 года «Об исполнении бюджета Каслинского городского поселения за 2014 год». В данном отчете: **доходы бюджета** - указаны в тысячах рублях. **Расходы бюджета 2014 год** - указаны в рублях.

Д.Н. ДЕРЯБИН, и.о. главы Каслинского городского поселения

НОВОЕ!

Меры социальной поддержки региональных категорий льготников

С 1 июля 2015 года Челябинская область переходит на единую денежную выплату (ЕДВ) региональным льготникам. Ознакомиться с выплатами можно в предлагаемой ниже таблице, составленной в министерстве социальных отношений.

№	Категория	до 01.07.2015 г.	с 01.07.2015 г.
1.	Ветераны ВОВ – «труженики тыла»	ЕДВ 220 руб.	
2.	Ветераны труда, ветераны военной службы, пользующиеся услугами телефонной связи	- ЕДВ 360 руб. - компенсация расходов на оплату ЖКУ (50 %)	ЕДВ 1100 руб.
3.	Ветераны труда, ветераны военной службы, не пользующиеся услугами телефонной связи	- ЕДВ 220 руб. - компенсация расходов на оплату ЖКУ (50 %)	ЕДВ 960 руб.
4.	Ветераны труда Челябинской области, пользующиеся услугами телефонной связи	ЕДВ 960 руб.	
5.	Ветераны труда Челябинской области, не пользующиеся услугами телефонной связи	ЕДВ 820 руб.	
6.	Реабилитированные лица	- ЕДВ 300 руб. - компенсация расходов на оплату ЖКУ (50 %)	- ЕДВ 1200 руб. - возмещение расходов, связанных с оплатой проезда (туда и обратно) один раз в год железнодорожным транспортом в размере 100 процентов стоимости проезда, а в районах, не имеющих железнодорожного сообщения, - водным, воздушным или междугородным автомобильным транспортом в размере 50 процентов стоимости проезда;
		Возмещение расходов на погребение (2 000 руб.)	
7.	Лица, признанные пострадавшими от политических репрессий	ЕДВ 300 руб. - компенсация расходов на оплату жилого помещения и коммунальных услуг (50 %)	ЕДВ 1200 руб.
Закон области от 25.01.1996 г. № 16-ОЗ «О дополнительных мерах социальной защиты ветеранов в Челябинской области»:			
8.	Инвалиды ВОВ I и II групп, инвалиды боевых действий I и II групп, военнослужащие, ставшие инвалидами I и II групп вследствие ранения, контузии, увечья, полученных при исполнении обязанностей военной службы (служебных обязанностей)	- компенсационная выплата за пользование услугами местной телефонной связи (280 руб. в месяц); - компенсационная выплата за пользование услугами связи для целей проводного радиовещания в размере (55 руб. в месяц) - компенсация расходов на оплату ЖКУ (50 %)	
9.	Лица, награжденные знаком «Жителю блокадного Ленинграда», не являющиеся инвалидами	- компенсационная выплата за пользование услугами местной телефонной связи (140 руб. в месяц); - компенсационная выплата за пользование услугами связи для целей проводного радиовещания в размере (28 руб. в месяц) - компенсация расходов на оплату ЖКУ (50 %)	

График приема граждан в Депутатском центре Каслинского местного отделения партии «Единая Россия» на август

№	Дата	Время	Ф.И.О. лица, осуществляющего прием	Должность
1.	10.08.2015	14:00-16:00	Щипанов Александр Николаевич	Депутат Совета депутатов Каслинского городского поселения (избирательный округ №14), член политсовета, тренер МУ ДОД «ДЮСШ»
2.	11.08.2015	10.00-12:00	Ремезов Юрий Михайлович	Директор МУ ДОД «ДЮСШ», член политсовета Каслинского местного отделения партии «Единая Россия»
3.	12.08.2014	14.00-16.00	Халтурина Маргарита Леонидовна	Депутат Совета депутатов Каслинского городского поселения (избирательный округ №13), директор МУ «Кинотеатр «Россия», член политсовета
4.	17.08.2015	10:00-12:00	Манузин Андрей Васильевич	Депутат Совета депутатов Каслинского городского поселения (избирательный округ №15)
5.	18.08.2015	14:00-16:00	Суслов Александр Алексеевич	Генеральный директор ООО «Каслидорстрой», член Каслинского местного отделения партии «Единая Россия»
6.	19.08.2015	10:00-12:00	Лобашова Лариса Александровна)	Председатель Собрания депутатов КМР (избирательный округ №1), секретарь Каслинского местного отделения партии «Единая Россия»
7.	20.08.2015	18:00-19:00	Скулыбердин Юрий Григорьевич	Глава Каслинского городского поселения
8.	24.08.2015	10.00-12.00	Ахлюстин Михаил Анатольевич	Депутат Совета депутатов Каслинского городского поселения (избирательный округ №12), член политсовета, строительная фирма, частный предприниматель
9.	25.08.2015	14.00-16.00	Фирсова Людмила Михайловна	Депутат Собрания депутатов КМР (избирательный округ №2),член политсовета, учитель МОУ «Каслинская СОШ №24»
10.	26.08.2015	10:00-12:00	Ахмина Наталья Николаевна	Руководитель исполнительного комитета Каслинского местного отделения ВПП «Единая Россия»
11.	27.08.2015	17:00-18:00	Кокоша Тарас Евгеньевич	Депутат Совета депутатов Каслинского городского поселения (избирательный округ №2), член политсовета. ОАО «Радий», цех № 1, регулировщик

НАТЯЖНЫЕ ПОТОЛКИ
Luxor
При заказе одного потолка — 2-й в подарок!
Тел.: 8-9090-711-711, 8-9194-070-666.

ЭЛЬ ЛАЙН
КАСЛИ, СТАДИОННАЯ, 93
+7 951 468-34-60
+7 (35149) 2-42-38
ЛОВИ МОМЕНТ!
Цена от 4 900 рублей
МЯГКАЯ МЕБЕЛЬ • КОРПУСНАЯ МЕБЕЛЬ
МЕЖКОМНАТНЫЕ И МЕТАЛЛИЧЕСКИЕ ДВЕРИ • АРКИ

НАТЯЖНЫЕ ПОТОЛКИ
НЕБОСВОД
Большой выбор светильников и люстр
ул. Лобашова, 136
8 908 098 27 27

Выставка-продажа Метелица
2 августа, с 10 до 18 ч.
п. Вишневогорск, ДК "Горняк"
ШУБЫ
ПАЛЬТО
КУРТКИ
ГОЛОВНЫЕ УБОРЫ
ЛЕТНИЕ СКИДКИ до 25%
КРЕДИТ БЕЗ ПЕРЕПЛАТЫ
ПЕРВЫЙ ВЗНОС ПЛАТИМ МЫ В ПОДАРОК!
*Кредит предоставляет: ООО Русфинанс банк ЦБ РФ №1792 от 13.02.2013 г. Первый взнос и переплата за счёт ИП Уварова Е.Р. ИП Уварова Е.Р. ИНН 430700378550, ОГРН 304430708700170. Предложение действует с 1.07.2015 по 31.08.2015 г.

8 августа
Лечение АЛКОГОЛИЗМА
г. Кыштым, санаторий «Дальняя дача», клуб, 2-й этаж.
Прием проводят кандидат медицинских наук М. Е. КУЗНЕЦОВ и врач высшей категории Г. В. КУЗНЕЦОВА
Прогрессивные методы жесткого комбинированного психотерапевтического лечения. Начало в 10.30, трезвость от 2-3 дней.
- ТАБАКОКУРЕНИЯ. Начало в 13.30, не курить 6-8 часов;
- ИЗБЫТОЧНОГО ВЕСА. Начало в 14.00.
Подробности по тел.: 8-9049387665 (6), 8-9226384004, +7(351)23-00-624, 900-35-25.
ИМЕЮТСЯ ПРОТИВОПОКАЗАНИЯ.
ТРЕБУЕТСЯ КОНСУЛЬТАЦИЯ СПЕЦИАЛИСТА

*более 3000 позиций в наличии!
СТРОИМ ЛЕТОМ ПО ХОРОШИМ ЦЕНАМ!
ДОСТАВКА ПО ЗВОНКУ
Цемент ПЦ400 Д20 50кг 199.-
Пеноблок D700 (588*300*188) 98.-
Труба профильная 20*20 (м.п.) 41.50
Профнастил С8 ОН 1200 ОЦИН (м²) 199.-
Плита OSB-3 1250х2500х 9мм 549.-
Эковер Лайт Универсал 1000х600х50х12 (0,36м³) 579.-
СТРОЙПЛАТФОРМА 8 (35149) 27111 8 (908) 072 7111
г. Касли, трасса Касли-Кыштым, рядом с ж/д переездом

Выставка-продажа Метелица
5 августа в к/т «Россия» с 10 до 18 ч., г.Касли
ШУБЫ
ПАЛЬТО
КУРТКИ
ГОЛОВНЫЕ УБОРЫ
ЛЕТНИЕ СКИДКИ до 25%
КРЕДИТ БЕЗ ПЕРЕПЛАТЫ
ПЕРВЫЙ ВЗНОС ПЛАТИМ МЫ В ПОДАРОК!
*Кредит предоставляет: ООО Русфинанс банк ЦБ РФ №1792 от 13.02.2013 г. Первый взнос и переплата за счёт ИП Уварова Е.Р. ИП Уварова Е.Р. ИНН 430700378550, ОГРН 304430708700170. Предложение действует с 1.07.2015 по 31.08.2015 г.

ВСЕМ НУЖЕН И ОБЕД, И УЖИН!
КРУГЛОСУТОЧНОЕ кафе-шашлычная «ЭКСПРЕСС»
Разнообразное вкусное меню
Два уютных зала
Проведение свадеб, корпоративных вечеров, юбилеев (от 600 руб./чел.)
ДОСТАВКА шашлыков, салатов
г. Касли, ул. Лобашова, 160/4,
тел.: 8-9048047827.

Производственное предприятие в г.Касли
(металл.конструкции и нест.оборудование)
приглашает на работу ГЛ.ИНЖЕНЕРА – ТЕХ.ДИРЕКТОРА.
В/О, опыт работы.
Резюме отправлять на e-mail: personal_kmp@mail.ru.
Тел. 8-922-124-64-77

электрика, ванны, унитазы, смесители, аксессуары мебель для ванных комнат, пластиковые трубы и канализация
Магазин "СТИЛЬ"
г.Касли, Ул. Лесная, 10
сухие смеси, утеплители, краска линолеум, кафель, двери, плинтуса, и многое другое для ремонта
тел. 8-908-040-7711
СОТОВЫЙ ПОЛИКАРБОНАТ

Ищешь СтройМатериалы?
Заходи на www.74sm.ru

Металлосфера
ХУДОЖЕСТВЕННАЯ КОВКА.
МЕТАЛЛОПРОКАТ.
Заборы. Ворота. Теплицы. Решетки.
Навесы. Беседки. Печи для бани. Оградки.
ГИБКА ЛИСТОВОГО МЕТАЛЛА (для кровли и фасада).
ПРОФНАСТИЛ. ПОЛИКАРБОНАТ. Установка.
г. Касли, ул. Куйбышева, 43. Тел.:8-9227144095.

БУРЕНИЕ СКВАЖИН
в удобном для Вас месте.
Рассрочка. Гарантия.
Тел.: 8-9507200955, 8-9128081493.

БУРЕНИЕ НА ВОДУ.
Рассрочка. Гарантия.
Тел.:8-9518168000, 8-9124727571.

ЗАО «Уралшахтоосушение»
Бурим скважины под воду.
Насос в подарок. Рассрочка.
Тел.: 8-9193507000, 8-9128099086.

МЕТКОН
ХУДОЖЕСТВЕННАЯ КОВКА.
Навесы, ворота, решетки, заборы, беседки, перила и многое другое.
Гибка листового металла (для кровли и фасада).
ПРОФНАСТИЛ под заказ. УСТАНОВКА.
г. Касли, Бр. Блиновсковых, 85.
Тел.: 8-9226320346.

БУРЕНИЕ СКВАЖИН
на воду.
Гарантия. Качество. Рассрочка.
Тел.: 8-9514862351.

БУРЕНИЕ СКВАЖИН НА ВОДУ
в любом удобном для вас месте
Тел.: 8-9220100075.

ДЕНЬГИ НА ЛЮБЫЕ НУЖДЫ
Пока Дед Мороз отдыхает
ЦЕНТРОФИНАНС
ДАРИТ ПОДАРКИ!
ВЫИГРАЙ
УТЮГ • БЛЕНДЕР • ТЕЛЕФОН • ЧАЙНИК • ПЛАНШЕТ
Каждый 15-й становится победителем!
г.Касли ул.Революции д.1 торговый комплекс «ОЛИМП» 8-919-402-45-58
Новый клиент при заключении договора по акции «Подарочный БУМ» на срок от 21 до 30 дней, по процентной ставке 1,5 % в день (547,5 % годовых) становится участником акции «Подарочный БУМ». Период проведения акции: с 21.06.2015 по 15.08.2015. Правила акции на сайте «Центрофинанс» и в офисах выдачи займов. Займы наличными в день обращения при предъявлении паспорта и второго личного действующего документа, на условиях платности и возвратности, без скрытых процентов и комиссий, предоставляются агентом МФО ООО «Центрофинанс-Север» рег. № 2120229001303., ИНН 2902072744. На правах рекламы. Предложение не является публичной офертой в смысле ст. 437 ГК РФ. Досрочное погашение займа, решение спорных вопросов по договору согласно нормам ФЗ № 353-ФЗ

ПРОДАЮТСЯ:
◆ ЗЕМЕЛЬНЫЕ УЧАСТКИ населенных пунктов:
с. Воскресенское (от 25 соток, между озерами Синара и Карагуз) – 8500 рублей за сотку,
Огневское – от 8900 рублей за сотку,
Щербаковка – 5000 рублей за сотку,
Клепалово – 4000 рублей за сотку,
Шаблиш и Москвина – 1000 рублей за сотку;
◆ ЗЕМЛИ ПРОМЫШЛЕННОСТИ
от 1 га за 9500 рублей за сотку,
перекресток автодороги Тюбук–Екатеринбург.
Тел.:
8-343-269-40-01, 8-343-213-98-99.

БУРЕНИЕ СКВАЖИН
в любом месте.
Пенсионерам скидки.
Тел.:8-9507363252, 8-9194077343.

«КРАСНОЕ ЗНАМЯ» Адрес редакции и издателя: 456830 Челябинская область, г. Касли, ул. Ленина, 55 E-mail: gaz@chel.surnet.ru Для рекламы: gazetakzreklama@mail.ru Индекс: 54626 Газета выходит в среду и пятницу Главный редактор Т. Е. ШУБИНА

Учредители газеты: Администрация Каслинского муниципального района, г. Касли, ул. Ленина, 55. АНО «Редакция газеты «Красное знамя», г. Касли, ул. Ленина, 55; Областное государственное учреждение «Издательский дом «Губерния», г. Челябинск, ул. Революции,4

Газета зарегистрирована в Управлении Федеральной службы по надзору в сфере связи, информационных технологий и массовых коммуникаций по Челябинской области. Рег. №ПИ №ТУ74-01078 от 6 мая 2014 г.

Тел.:2-23-76, 2-22-75,2-21-80; факс:2-25-76.
Для расчетов: счет 40703810407330000597 Банк ОАО "Челиндбанк" г. Челябинск КПП 740201001 кор. счет 30101810400000000711 БИК 047501711 ИНН 7402006679

Отпечатана с оригинал-макета в г. Еманжелинске, ООО «Еманжелинский дом печати», ул. Шахтера, 19, тел.: (8-35138) 2-10-90.
Дата и время подписания в печать: 30.07.15 г. по графику: 14.00 фактически: 13.00
Тираж 3978 Заказ 1159 Цена свободная.

Прием объявлений в каб.№11
За достоверность фактов и сведений ответственность несут авторы публикаций и рекламодатели. Редакция может не разделять точку зрения автора. При озвучивании или перепечатке ссылка на газету обязательна.

Тираж сертифицирован Национальной Тиражной Службой